2015 ANNUAL REPORT

USTCIF

中国科学技术大学
The University of Science and Technology of China Initiative Foundation
新创校友基金会年报

中国公益性捐赠税前扣除资格机构

美国 IRS501(c)(3) 免税机构

微信：ustcif

前言
FOREWORD

这是中国科大新创校友基金会的第九份年报。2015 年对于新创基金会与我都相当特殊。

我的 2015 年很特别，在阔别了近三十年的科大校园度过一学期。9 月，我为全校 300 多位学生开设名为《互联网发展史》公共选修课，完成了 18 周教学任务。非常庆幸能向同学们分享对互联网带给人类社会巨大变革的认识与感悟。

"捐赠"时间比我想象中辛苦很多，虽然我已为这门课程准备近两年，收集准备了很多资料，但每周上课还是需要花相当时间精力准备。由此想起那些常年在讲台上授课的科大老师们何其辛苦。母校给予过我们青春与骄傲，感恩回馈自当是我们的应尽义务。

2015 年 7 月 24 日 ,新创基金会在运作近九年之后终于在北京民政局独立注册成功——2006 年秋，我们就开始"筹备"发起这支中国名校第一家独立的民间校友基金。全体理事会成员感恩中国科大的方式不只是捐赠金钱也包括付出时间。

12 月 21 日，新创基金会在北京正式揭牌。截止揭牌，有全球 2.15 万人次校友通过新创向母校捐赠约 3,414 万元。新创已成为中国科大筹款能力最强的民间校友机构；最活跃的校友服务提供商；我们创立了 O2O 校友服务产品线、激活中国校友网络开启北美专业校友服务；新创还创办校友研究部与全媒体中心，启动中国科大校友研究，不断争取媒体曝光。

作为九年的新创基金会义工，我感慨良多：我们科大人的文化中有非常多的待改进之处。我们大可不热衷于回味过去辉煌，更不必因自尊自恋而对学校现状产生不满；我们不必经常指责有加，主意多多，更需考虑身体力行落实执行。如果科大人都能以科学务实精神，实事求是承担责任与校方共担复兴大业，理想与现实差距才有望缩短！

值此又一年报出版的特别时刻，我们感谢您以捐赠支持科大，不仅感谢您在 2015 年的捐赠，更感谢您从 2006 年至今通过新创捐赠母校。您和校友的捐赠，让科大更好！到 2016 年 12 月，新创基金会就运作十周年了，我们承诺在您的支持下为母校做出更好的工作！

USTCIF

执行委员会主席 / 张树新

2016 年 4 月

目　录
CONTENTS

01 愿景、使命与运作理念 / Vision, Mission and Operation Principles

02 里程碑：新创基金会独立注册 / Opening Ceremony of USTCIF

03 2015 年推进项目 / Project Catalog

09 校友服务 / Alumni Services

10 全球校友活动 / Alumni Events

14 品牌传播 / USTC Brand Promotion

15 财务报告 / Financial Report

17 致谢 / Acknowledgements

36 中国科大与校友成就撷英 / USTC and Alumni Achievements

38 秘书长报告与感言 / From the Secretary

41 2015 年全年工作一览表 / 2015 Highlights

43 全球校友组织 / Alumni Chapters and Groups

45 新创基金会机构 / Our People

46 捐赠方式 / Ways to Give

愿景、使命与运作理念
VISION, MISSION AND OPERATION PRINCIPLES

使命与愿景

中国科学技术大学新创校友基金会（简称新创基金会）具备中国公益捐赠税前扣除、非营利组织免税和美国IRS501(c)(3) 资格。新创基金会与中国科大保持"合作但独立"的关系，定位于凝聚校友资源，服务科大发展。

新创基金会的愿景是支持中国科大"创寰宇学府，育天下英才"之努力，促进中国科大创建教育、研究之卓越品牌。

因此，我们的使命是：

- 以专业团队，通过可操作途径筹集校友基金；
- 以实质性资助，在招生与学生培养、一流师资的建立与激励、新学科设置和品牌传播等方向促进科大发展；
- 以校友捐赠为种子，以有效的项目设计与实施获取高效成果，进而在条件成熟时多方面拓展资金来源，争取成长为教育基金会，参与中国未来可期望之教育改革。

运作理念

新创基金会立志做"公益百分百"的专业校友基金。我们的运作理念是：

专业精神

- 通过专业调研来设计项目：以专业团队，广泛进行校友与校园调研，以深入了解校友与校方需求为基础，与中国科大校方谈判协调，精确设计项目。
- 通过专业实施来获取高效成果：在有效的项目设计基础上，以专业团队获得高效的实施成果，最大限度发挥校友基金功效。

源于草根，民主决策

新创基金会由校友民间发起，民主管理决策。执行委员会是决策中心，依照《议事规则》规范运作，对捐赠人负责。

"合作但独立"原则

合作但独立：新创基金会已与中国科大签署《合作谅解备忘录》并确认，新创基金会不隶属于中国科大，但将与学校密切合作；新创基金会所推动的项目，原则上应征得中国科大同意。中国科大欢迎新创基金会之成立，并配合新创基金会凝聚校友资源、服务科大发展的努力。

海纳百川，凝聚全球校友

新创基金会创建于北京，期望成为凝聚全球校友的平台。2015 年 7 月 24 日，北京市民政局批准"北京中国科学技术大学新创公益基金会"独立注册。北京校友会对新创基金会的运作提供了大力支持，但我们凝聚校友，不分地域。我们已在旧金山、纽约、波士顿、蒙特利尔、卡尔加里、北京、上海、合肥、深圳、苏州、杭州、成都、西安、济南、武汉、青岛等地承办或协办多场校友活动。面向全球校友，我们提供创业咨询、校友活动组织、校友简报和纪念品赠送等多种服务。

财务公开、运作透明

- 财务公开、低成本运作：根据公开而规范的财务制度运作，承诺接受捐赠校友对财务状况的监督，定期公布财务报告。发起团队承诺未来若干年内负担运行经费，一般校友捐赠均用于支持科大，不收管理费。
- 运作透明：执行委员会与秘书处机构管理与监控持续强化。新创基金会致力于完善清晰的财务监控政策与流程。
- 独立审计：年度财务报告由具备执业资质之会计师事务所进行独立审计，审计报告可供捐赠校友调阅。

里程碑：新创基金会独立注册

OPENING CEREMONY OF USTCIF

2015 年 7 月 24 日，北京市民政局准予北京中国科学技术大学新创公益基金会设立。随后基金会获颁基金会法人登记证。张树新出任新创基金会理事长。

基金会法人

登记证书

（副本）

京民 基证字 #0020315 号

发证机关：北京市民政局

发证日期：2015 年 07 月 24 日

有效期限：自2015 年07 月 24 日至2019 年07 月23 日

代码：

名　　称：北京中国科学技术大学新创公益基金会

住　　所：北京市石景山区玉泉路 19 号甲中国科学院大学中国科大楼 510 室

业务范围：支持高校教学科研，奖励优秀教育工作者；奖励优秀大学生，资助贫困学生；资助教育相关公益活动。

法定代表人：张树新

类　　型：非公募

原始基金数额：贰佰万元整

业务主管单位：

年检记录：

2015 年度	2016 年度	2017 年度	2018 年度

中华人民共和国民政部制

在中国独立注册是新创基金会历史的里程碑，开创了多个第一：

1）新创基金会是以"中国科学技术大学"全称在京注册的第一家独立法人。1993 年，中国科技大学北京校友会注册；

2）新创基金会是中国第一家独立、民间的大学基金会、第一家直接注册（无业务主管部门）的大学基金会、第一家外地大学在京注册的基金会。

3）新创基金会是中国科大唯一具备中美两国全部法律与免税资质的基金会：

美国：新创基金会在 2010 年已在加州注册，2012 年获 IRS501(c)(3) 免税资格，2015 年全面启动银行与网络捐赠渠道。

中国：新创基金会已获得公益性捐赠税前扣除资质与非营利组织免税资格。

2015 年 12 月 21 日，新创基金会在北京皇冠假日酒店进行揭牌仪式暨运作九周年座谈会。中国科大校长万立骏院士、捐赠人代表杨元庆、吴亦兵等 100 多人共同为基金会揭牌，切蛋糕祝"中国科学技术大学长青"。

2006 年 12 月开始筹备并运作至揭牌为止的九年，全球 2.15 万人次校友通过新创基金会向母校捐赠约 3,414 万元。新创基金会已是中国科大最活跃的校友服务提供商，创立了 O2O 校友服务产品线、激活中国校友网络开启北美专业校友服务。

2015 年推进项目
PROJECT CATALOG

新创基金会从 2007 年开始，在中国科大推进多个资助项目，力求以实质性资助，在招生与学生培养、一流师资的建立与激励、新学科设置和品牌传播、校园建设等关键方向促进科大发展，期望以项目的实施能够获得高效成果并清晰展示给校友，保证基金会运作透明。本节谨简述 2015 年推进项目实施概况，网站还披露更多详情。

新创讲席教授

背景说明

唯有大师，方为大学。唯有帮助中国科大凝聚一支强有力的师资队伍，才能提升中国科大在国内外的声誉。

讲席教授制度是著名大学争夺一流师资，提高教育与科研实力的重要手段之一。2008 年 3 月底，新创基金会与中国科大签约，推出"新创讲席教授"。双方协议规定，"新创讲席教授"的条件是"国际同行公认的知名学者""已取得国际公认的研究成果，已在国际一流学术刊物上以第一或通讯作者发表有重要影响的学术论文，或掌握关键技术、拥有重大发明专利等，且具有很大的发展潜力"。

"新创讲席教授"开创了人才引进计划的崭新模式。校友组织在一流高校设立"讲席教授"乃至人才引进计划，中国科大校友在国内开创了先例。

2008 年 8 月，负责讲席教授评定的专家评审委员会组建完成。时任中国科大校长侯建国出任"新创讲席教授"评审委员会主席，北京协和医学院教授蒋澄宇为秘书长。中国科大推荐的委员为陆夕云、杨金龙、叶向东。新创基金会推荐的委员为张亚勤、蒋澄宇、熊伟。

"新创讲席教授"评审委员会包括了数学、物理、化学、工程科学、信息、生命科学、金融学科的 7 位顶尖专家。评审委员会主席万立骏教授是中科院院士、发展中国家科学院院士；张亚勤现为百度总裁，曾任微软全球副总裁、微软中国研发集团董事长，1997 年当选国际电子电器工程师学会会士（IEEE Fellow），是当时该学会百年历史上最年轻的会士；熊伟出任普林斯顿大学助理教授时年仅 26 岁，31 岁晋升为该校经济学系、Bendheim 金融中心正教授；陆夕云、杨金龙、叶向东、蒋澄宇等 4 位学者均为教育部"长江学者"特聘教授、杰出青年科学基金获得者。

实施情况

2015 年 12 月 26 日，新创基金会将"新创讲席教授"津贴 69 万元捐赠款授权中国科大划拨使用，这是"新创讲席教授"第七年度执行。根据《"新创讲席教授"项目协议书》，受聘"新创讲席教授"的学者在中国科大将享受"新创讲席教授"津贴，津贴由中国科大、新创基金会双方各出资 50%。本项经费用于支付第五批聘任教授"新创讲席教授"一年的津贴（2015 年 11 月至 2016 年 10 月）。受聘教授为潘建伟、毕国强与光寿红教授，新创基金会承担经费为 69 万元。

"新创讲席教授"潘建伟是量子信息专家，1992 年获中国科大理论物理学士学位，2000 年获维也纳大学实验物理博士学位，现为中国科大近代物理系教授，他的团队在多粒子操纵及应用等方向上处于国际领先地位，在量子通信实验方面是国际领先的小组之一。2011 年潘建伟教授光荣当选中国科学院院士，成为最年轻的"70 后"院士。2015 年"多光子纠缠及干涉度量"研究获国家自然科学奖一等奖。

"新创讲席教授"毕国强是神经物理学家、生物物理学家，1989 年本科毕业于北京大学。1996 年在加州大学伯克利分校获生物物理学博士学位。2007 年出任合肥微尺度物质科学国家实验室教授。此前曾任匹兹堡大学医学院神经生物学系副教授（终身教职）。毕国强在 Science, Nature, J. Cell Biol., J. Neurosci.,Nat. Neurosci., PNAS 等杂志发表论文 20 余篇，被引用 1600 余次，其中 6 篇论文单篇被引用超 100 次。他在神经突触可塑性、分子细胞机制、离体神经网络等方面的研究做出了突出成果。

"新创讲席教授"光寿红，1996 年获中国科大学士学位，1996-1999 年师从施蕴渝院士，获得中国科大硕士学位。1999-2004 年，在美国威斯康星大学癌症研究所师从 Janet Mertz 教授，获得博士学位。2005-2010 年，作为博士后在威斯康星大学从事模式生物中小干扰 RNA 的功能和调控机理的研究。在包括 Nature 和 Science 在内的国际著名期刊上发表论文 12 篇（其中第一作者 6 篇），2 篇论文被 Faculty of 1000 Biology 收录并给予高度评价，曾获得中国科学院院长奖及美国心脏协会博士后奖。

爱心奖学金

背景说明

90 年代末以来，中国科大付出巨大努力帮助贫困学生，但校内助学金仍有缺口。“爱心奖学金”是新创基金会推出的首批帮助科大的项目。2007 年 11 月，新创基金会开始通过“爱心奖学金”资助 100 名贫困学生，每人每学年获得 3000 元资助。如果经济情况无改善，“爱心奖学金”的资助将持续到学生毕业为止。

实施情况

2015 年 12 月，100 名贫困学生获得“爱心奖学金”。为保护贫困学生隐私，新创基金会不公布学生名单。爱心奖获得者由中国科大学生处根据全校学生的经济情况遴选。这 100 名分布在本科生四个年级和各学院。为保证校友捐赠落实到位，新创基金会回访爱心奖学金在校学生，通过电话与 Email 确认所有学生已足额获得奖学金，并了解了受助学生学习生活情况。

2015 年，新创基金会与爱心奖同学保持密切沟通，力求在金钱资助之外，提供生涯导航等更多帮助。2009-2015 年，新创基金会多次组织杰出校友与爱心奖同学座谈。

2015 年 7 月，第七批 28 位爱心奖获得者学成。新创基金会通过电话、Email 跟踪毕业去向，调查结果见下表：

序 号	学 院	毕业去向
1	少年班学院	工作
2	少年班学院	中国科学技术大学
3	少年班学院	北卡教堂山大学
4	少年班学院	中国科学技术大学
5	少年班学院	香港科技大学
6	信息学院	中国科学技术大学
7	信息学院	中科院电子学研究所
8	信息学院	工作
9	信息学院	中科院自动化所
10	信息学院	中国科学技术大学
11	核学院	中国科学技术大学
12	地空学院	TP-LINK 国际业务部
13	数学学院	工作
14	计算机学院	中国科学技术大学
15	化学院	中科院长春应用化学研究所
16	化学院	中国科学技术大学
17	管理学院	清华大学
18	人文学院	华为技术有限公司
19	生命学院	加州大学圣地亚哥分校
20	工程学院	报考研究生
21	工程学院	中国科学技术大学
22	工程学院	中国科学技术大学
23	工程学院	迎驾贡酒公司
24	工程学院	北京大学
25	物理学院	中国科学技术大学
26	物理学院	香港中文大学
27	某学院	加拿大某研究所
28	某学院	美国顶尖理工学院

注：基于对学生隐私尊重，姓名已略去。

同意公布去向的 28 位爱心奖学金毕业生中：21 位成功申请国内外科研院所深造（占 75%），6 位走上工作岗位（占 21%），1 位继续考研（占 4%）。顺利选择国内外深造的 21 人中，6 人前往境外学习；15 人在中科院、中国科学技术大学、清华大学等单位继续深造。

回访调查希望能能让捐赠校友为资助成果感到欣慰，因为爱心奖学金资助的贫困学生都顺利完成学业，并树立了明确的短期目标，选择深造或落实工作。

在大学的四年里，很荣幸得到了校友爱心的资助，获得校友爱心奖学金对我是极大地鼓励。从参加校友爱心社的各项活动，比如通讯社的联络以及自强社的趣味运动会，获得到校友爱心奖深深地影响了我，并且让我的人际交往能力得到了明显的提高。当我在四年前考上科大的时候，我感到非常激动，当时就被科大各种各样的奖学金和助学金给震撼到了，对于科大学生来说，这种优厚的待遇是足以令他人羡慕的。科大还对在餐厅消费不足的学生有一定的补贴，可以看出来科大是非常人性化的，而且当初的老校长方励之也是先给学生宿舍通的暖气。我认为这种对学生需求的满足是跟校友的努力是分不开的，校友的资助不仅是一份物质上的援助，更是一份内心的温暖。我认为科大的校友是中国顶尖高校中最为团结的一批人，是这种代代相传的精神让科大可以一直发展壮大。

——11 级物理学院爱心奖获得者，前往加拿大某研究所深造

眼看就要和很多同学离别，我的心中有无限离愁，而此时最想说的还是谢谢！作为一个从农村走出来的孩子，能够有今天，我深深的知道，没有那么多人的帮助，是不可能的。在此，我要谢谢他们。首先要谢谢我的父母，他们对我从小到大的教诲和支持，我铭刻在心。尽管家里很拮据，他们也一身的伤病，他们依然把我的学习深造排在第一位。谁言寸草心，报得三春晖。接着要感谢的是学校。科大给我们提供了很好的学习环境和学习氛围，在这你一定能学有所成，充实人生。在这所学校里，有勤奋的学子，具有人格魅力的老师，认真负责的职工，这些才是一所大学的力量和希望。我在此特别要感谢的是校友爱心社的各位校友，他们在学有所成，实现自身价值之余，心系母校，对于像我这样的贫困家庭的学弟学妹，虽然未曾谋面，却不求回报地给予经济上的支持。他们不仅在科大学到了知识，而且在这学到了高尚的品德。他们的奉献不仅仅是经济上的支持，更是精神上的鼓励。我以后一定也要做一个无私奉献的高尚的人。

——11 级工程学院爱心奖获得者，选择留在中国科学技术大学深造

“困学守望”教学奖

背景说明

2006 年，刘亚东（774）捐资 60 万元人民币，设立“困学守望”教学奖，用于奖励“潜心钻研、清心治学、为本科基础教育事业尽心尽力的老师”，支持中国科大长期保持高质量的基础课程教学水平。

“困学守望”教学奖颇具深意：“困学”出于《论语》“困而学之”，意为遇到困惑时就学习。“困学”是治学的境界；“守望”则是设奖初衷，希望“老师尤其是教基础课的老师们，能够静心守护在教书育人的神圣岗位上”。

2009 年，刘亚东决定以“困学守望”第二期支持中国科大。从 2009 年起，新创基金会负责“困学守望”管理，第二期“困学守望”教学奖每年额度 30 - 40 万元。新创基金会每年将匹配人民币 10 - 20 万支持困学守望基金。

实施情况

2015 年 9 月，第十届“困学守望”教学奖评审结果揭晓。“困学守望”教学奖共设终身成就奖、杰出教学奖和优秀教学奖三个奖项，严格按照各奖项的评选要求，坚持公开、公平、公正的原则，共推荐出 38 名符合条件的优秀教师。其中终身成就奖 3 名，杰出教学奖 10 名，优秀教学奖 25 名。9 月 28 日，新创基金会根据《项目支出审批制度》，签署《专项资金审批单》，将 40 万“困学守望”奖教金款项划拨中国科大教育基金会。

2011 年 9 月 25 日，新创基金会启动“挑战北马，捐赠困学守望”筹款行动。10 月 16 日，科大科考协会长跑队员挑战北京马拉松大赛获成功。截止 11 月初，行动收到捐赠 1306 人次、合计人民币 698,431.17 元，含刘亚东、张佳华（好家庭公司）30 万元的匹配捐赠。“挑战北马”行动激起了校友对中国科大重视基础教学传统的更多关注，为中国科大在报纸、电台与互联网门户网站赢得几十篇报道，最好的阐释与宣扬了“困学守望”精神。

第十届中国科大“困学守望”教学奖获奖名单

奖项	姓名	院系
育人终身成就奖 3 人	季孝达	数学学院数学系
	向守平	数学学院数学系
	楼立人	物理学院近代物理系
杰出教学奖 10 人	李平	物理学院物理系
	陈效群	物理学院物理系
	王冠中	物理学院近代物理系
	崔宏滨	物理学院物理实验教学中心
	蒋一	物理学院物理实验教学中心
	秦敢	管理学院统计与金融系
	吴强	管理学院统计与金融系
	高琛	数学学院数学系
	郑惠南	地空学院
	郑坚坚	管理学院统计与金融系
优秀教学奖 25 人	屠彩凤	数学学院数学系
	李娟	数学学院数学系
	王新茂	数学学院数学系
	段雅丽	数学学院数学系
	申伊塽	物理学院物理系
	阮可青	物理学院近代物理系
	翁明其	物理学院近代物理系
	孙勇杰	物理学院近代物理系
	徐春凯	物理学院物理实验教学中心
	周海洋	物理学院近代物理系
	朱界杰	物理学院近代物理系
	潘海俊	物理学院近代物理系
	张鹏飞	物理学院光学与光学工程系
	周宏岩	物理学院光学与光学工程系
	林宣滨	物理学院光学与光学工程系
	孙方稳	物理学院物理实验教学中心
	王安廷	管理学院统计与金融系
	项国勇	管理学院统计与金融系
	涂涛	物理学院光学与光学工程系
	王中平	物理学院物理实验教学中心
	陶小平	物理学院物理实验教学中心
	赵伟	物理学院物理实验教学中心
	冯群强	管理学院统计与金融系
	张伟平	管理学院统计与金融系
	吴丛凤	物理学院国家同步辐射实验室

郭沫若奖学金

背景说明

1980 年国务院批准设立的郭沫若奖学金（简称郭奖）是新中国第一个奖学金，也是科大本科生最高荣誉奖。2007 年，新创基金会与中国科大签约成为郭奖唯一资助方（除中国科大、郭沫若家属外），并将奖金大幅提升至一万元。2007 年起，新创基金会出资承担郭奖经费的 80%。

实施情况

2015 年 7 月，第 34 届郭沫若奖学金获得者学成，这是新创基金会资助的第八批郭奖学生毕业。在给捐赠校友的感言中，他们回味母校求学光阴，表达感恩心情。我们谨此摘录部分感言，见下页。

据统计，第 34 届郭沫若奖学金获得者共 34 人，其中：26 人（76.47%）前往美国一流研究型大学继续深造，包括哈佛大学（1人）、耶鲁大学（1人）、普林斯顿大学（2人）、斯坦福大学（1人）、麻省理工学院（2人）、加州大学伯克利分校（2人）等；3 人（8.82%）前往加拿大和欧洲留学；1人（2.94%）选择香港留学；4 人（11.76%）选择在中国科大、清华大学等国内大学学习。他们的毕业去向公布如下：

第 34 届郭沫若奖学金获得者毕业去向表

序号	姓名	学院或系别	原毕业中学	毕业去向
1	戴晨光	少年班学院	浙江嘉兴市第一中学	哈佛大学
2	曾杨闻晓	少年班学院	四川德阳市第五中学	密歇根大学
3	李嘉	少年班学院	河南郑州市第一中学	密歇根大学
4	曹楚琦	少年班学院	吉林松原市实验高级中学	巴黎第九大学
5	王冠扬	数学科学学院	中国科学技术大学附属中学	斯坦福大学
6	李晓承	数学科学学院	江苏常州高级中学	威斯康星大学麦迪逊分校
7	张国军	物理学院	山东潍坊一中	加拿大圆周理论物理研究所
8	陈一昊	物理学院	河南郑州市第一中学	约翰霍普金斯大学
9	胡邈	物理学院	四川乐山第一中学	麻省理工学院
10	陈明绅	物理学院	河南师大附中	纽约州立大学石溪分校
11	郑昱	化学与材料科学学院	湖北武汉浠水一中	莱斯大学
12	张文	化学与材料科学学院	安徽合肥市第一中学	芝加哥大学
13	马飘	化学与材料科学学院	湖南师大附中	德克萨斯州立大学奥斯汀分校
14	袁纬兹	化学与材料科学学院	江苏木渎高级中学	美国西北大学
15	钟阳皓	生命科学学院	四川新都一中	加州大学圣地亚哥分校
16	柴肖琦	生命科学学院	山西太原五中	卡耐基梅隆大学
17	胡梦雅	工程科学学院	安徽利辛县第一中学	普林斯顿大学
18	孙岸竹	工程科学学院	江苏苏州中学	加州大学伯克利分校
19	胥　啸	工程科学学院	江西南昌一中	德克萨斯州立大学奥斯汀分校
20	崔　晋	工程科学学院	辽宁沈阳二中	普渡大学
21	何泽成	信息科学技术学院	江苏金陵中学	普林斯顿大学
22	李　庆	信息科学技术学院	湖北孝感高级中学	中国科学技术大学
23	刘源来	信息科学技术学院	辽宁大连庄河市高级中学	瑞典皇家理工学院
24	王跃恒	信息科学技术学院	河北辛集中学	清华大学
25	贺松涛	计算机科学与技术学院	河北石家庄二中	莱斯大学
26	钱宇秋	计算机科学与技术学院	江苏高通中学	香港大学
27	甄承	地球和空间科学学院	山东潍坊一中	加州大学洛杉矶分校
28	陈希	地球和空间科学学院	广东佛山市第一中学	芝加哥大学
29	饶栩	管理科学学院	华南师范大学附属中学	加州大学伯克利分校
30	邵辰	管理科学学院	安徽合肥市第一中学	耶鲁大学
31	丁敏	人文与社会科学学院	江苏靖江高级中学	中国科学技术大学
32	车一丰	核科学技术学院	辽宁大连育明高中	麻省理工学院
33	廖湘标	少年班学院	湖南长沙市第一中学	哥伦比亚大学
34	邓瑞显	化学与材料科学学院	广西武鸣高中	中国科学技术大学

郭奖感言

我认为"天道酬勤"这个词用来形容我心目中的科大再适合不过了，这也是我本科四年感受最深的一点。普普通通的我能够有幸获得郭奖，这就是一个最好的例子。但科大所给予我的却不仅仅是这个奖项本身，更重要地是她教会了我去享受这其中拼搏和追求卓越的过程。在现在和今后的生活中，我也一定不会忘记这份馈赠；无论前方有何艰难险阻，我也将矢志不渝地前行。

——钟阳皓，2011 级生命科学学院，前往加州大学圣地亚哥分校深造

虽然已经身在大洋彼岸，但回忆起在科大的时光总还是觉得美好的难以置信。我想念艺术中心门口缠绕的紫藤，想念郭沫若广场午后的阳光，想念东区北门的樱花和家属楼前那一排排郁郁葱葱的树木。同样，也想念西三食堂的香锅，东区操场晚上总是冒着热气的牛丸和美广总是很舍得放油的饭菜。科大的日子深刻的影响和塑造了我，我感谢科大给予了我一个广阔的平台，也感谢在科大可以认识那么多可爱的同学、朋友、老师们。

——王冠扬，2011 级数学科学学院，前往斯坦福大学深造

犹记得刚到裤子大时，我们还只是一个懵懂的少年。对未来满怀憧憬，却又对未来不知所措。科大记录着我们的成长，也成就了每一位科大人毕业时的破蛹成蝶。这里是那么的纯粹，我们可以不用害怕所谓的失败，可以不用理会外界的喧哗；这里却又那么的驳杂，我们可以不断尝试与体验，感受校园的多彩，体味生活的五味杂陈。毕业时才发现，科大除了带领我们畅游知识的海洋，更带给我们了一个独立而高贵的灵魂：真理面前无所畏惧、不甘平庸，工作奋斗勤勤恳恳、甘为孺子牛。毕业之后，我们依旧关心科大，总为自己身为科大人感到骄傲自豪。对未来，我们也希望不负科大对我们的培养，成为科大的骄傲！

——钱宇秋，2011 级计算机科学与技术学院，前往香港大学深造

招生专项基金

背景说明

针对招生市场竞争激烈的局面，新创基金会从 2007 年起设立"招生专项基金"，结合科大行政资源和执行能力，切实支持科大提升高招市场竞争力。

生源是中国科大的生命线。告别 80 年代独步天下的辉煌，中国科大招生团队每年"为科技大学的荣誉而战"，校友通过新创基金会的捐赠，成为中国科大捍卫一流生源的重要因素。

实施情况

2015 年，新创基金会投入 49.7 万元支持科大招生。招生专项基金资助了中国科大全部 30 个招生组。今年学校招收自主招生 125 人，均为数理化奥赛省级赛区一等奖以上获奖者，另招收自强计划 96 人、在浙江广东两省开展"三位一体"综合评价录取试点招收 170 人；新创基金会支持学校在全国各地重点中学开展了数百场科普报告活动，在北京等地直接动员超过 100 人次校友志愿者参与招生动员，为重要省市招收一流生源做出了重要贡献。

翰海名师奖教金

背景说明

2013 年 12 月 1 日，新创基金会组织 130 名师生参加"挑战上海马拉松，致敬瀚海名师"义跑活动，用汗水感恩母校教育，募集到超过 2013 人次、55 万元的草根校友捐赠。所有捐赠用于奖励第二届"瀚海航塔—我最喜欢的十大名师"及今后"瀚海名师"评选。

2014 年 12 月，中国科大第二届瀚海航塔——我最喜爱的老师"评选工作开始。评选对象为：2012 年秋季学期至 2014 年秋季学期期间，曾承担两个学期及以上本科教学通修课（共 223 门）或学科群基础课（共 306 门）等课程教学任务的老师。

实施情况

2015 年 5 月，第二届"瀚海航塔——我最喜爱的老师"颁奖典礼在东区水上报告厅举行。 此次共评选出 10 位优秀教师。9 月 24 日，新创基金会根据《项目支出审批制度》，签署《专项资金审批单》，将 20 万"瀚海名师"奖教金款项划拨中国科大教育基金会。获奖名单如下：

信息学院 马国岭 ｜ 物理学院 卢建新 ｜ 数学学院 史济怀
数学学院 任广斌 ｜ 数学学院 陈祖墀 ｜ 数学学院 汪琥庭
物理学院 苑震生 ｜ 物理学院 曹烈兆 ｜ 地空学院 谢 智
物理学院 潘海俊

iGEM 基金

中国科大新创校友基金会于 2010 至 2015 年连续六年资助 iGEM 代表队。2015 年，德意志银行通过新创基金会捐赠人民币 9 万元，用于支付中国科大 iGEM 代表队参加 2015 年 iGEM 比赛部分费用。这已是德意志银行连续第四年捐赠支持 iGEM。9 月 28 日，USTC-Software 代表队在波士顿斩获金牌，USTC 代表队虽深受评委好评但因细节原因未获金牌。中国科大从 2007 年成立队伍参赛以来，至今已收获 13 金 1 银 1 铜，并获 3 个单项奖，成为亚洲获得金牌和奖牌数最多的高校之一。

iGEM 是 International Genetically Engineered Machine competition（国际基因工程机器大赛）的缩写，是国际上合成生物学领域的顶级大学生科技赛事。中国科大多年来在 iGEM 比赛中屡获佳绩，其金牌数与奖牌数均居中国第一。

四维动力奖学金

背景说明

2015 年 12 月 18 日上午，北京全四维动力科技有限公司（简称四维动力）与中国科学技术大学热科学与能源工程系、中国科学技术大学新创校友基金会签署三方协议。这已是"四维动力奖学金"第二期。自 2015 年起至 2019 年，每年奖励 10 名本科生、5 名硕士生、3 名博士生。2010 年 10 月，第一期奖学金签约，奖学金期限为 5 年，每年奖励 11 名学生。

实施情况

2015 年 6 月 15 日，新创基金会根据《项目支出审批制度》，签署《专项资金审批单》，将 5 万元"四维动力"奖学金款项划拨中国科大教育基金会。2015 年 12 月，获奖学生名单公布，共计 18 人获得奖学金，金额合计 5 万元。

姓名	学号	姓名	学号
冯帆	PB14209057	吴应谷	PB14209144
周嘉玮	PB14209045	韩冰冰	SA13013034
安宝龙	PB14209178	刘丰收	SA13013014
范子健	PB14209127	魏俊	SA13013010
毛丽凯	PB14209135	胡磊	SA13013024
田元景	PB14209116	杨安礼	SA13013036
孙嘉苗	PB14209158	刘金龙	BA13013002
项靖博	PB14209114	柯招清	BA13013015
赵书晗	PB14209138	陈塘	BA13013019

黄渝纪念奖学金

某匿名校友通过新创基金会在中国科大数学学院设立 " 黄渝纪念奖学金 "，用于定向资助数学学院优秀应届毕业本科生。自 2014 年 9 月至 2018 年 9 月连续五年，每年奖励 4 名，每人奖金额度为 5,000 元。数学学院已制定《黄渝纪念奖学金评审细则》。

2014 年 7 月 15 日，某匿名校友汇出首笔黄渝纪念奖学金"捐赠。截至 2015 年 12 月 31 日，这些校友已通过新创基金会向数学学院捐赠超过 77 万元人民币。

2015 年 12 月，第二批黄渝纪念奖学金获奖学生名单公布，孔若嫣（PB12207014）、王熙烽（PB12001085）、彭闵诗（PB12001118）、李一鹏（PB12001076）荣获该奖学金。

校友服务
ALUMNI SERVICES

始于 2007 年，中国科大开始推出专业校友服务或品牌活动。新创基金会和北京校友会等校友组织推出一系列颇具特色的校友活动品牌 或校友服务，特向校友推荐：

□ 校长俱乐部：始于 2009 年 10 月，是中国大陆高校第一个校长俱乐部。校长俱乐部会员需承诺一次性捐赠人民币 10 万元（或连续五年、每年捐赠人民币 2 万元）鼎力支持母校"创寰宇学府，育天下英才"之努力。校长俱乐部成员将在招生与学生培养、一流师资建立与激励等关键方向促进中国科大发展，促进中国科大与校友的沟通交流，传达校友对母校发展的关注与建言。俱乐部已举办校长晚宴、与复旦企业家联谊宴会、合肥、常州、芜湖市长（或书记）主题晚宴、资深投资界校友茶会 10 余次。2015 年底，校长俱乐部酒会在北京举行，促进了校友之间的交流。

□ 新创公开课：新创基金会主席、中国互联网第一人张树新 2015 年秋季回校开设《互联网发展史》公开课，共计 18 周。动员 10 余位理事或科学家、企业家开设三期新创论坛。

□ 行业沙龙：职场千军破（即行业沙龙），在互联网（含电商、手游）、投资、金融、新闻传播等领域推出。校友可通过提前发布的通知报名。中国科大校友在多个行业领域取得了杰出成就。新创基金会曾邀请多位校友分享在该领域的创业或职场感悟。

□ 地方校友年会：新创基金会在北京、上海、深圳、大连、天津、青岛、南京、宁波、厦门、东莞、郑州、西安、武汉、昆明等十多各城市组织年度餐会，活跃或恢复校友网络。

□ 科大手机报：2013 年 1 月起，新创基金会推出基于微信版的《中国科大手机报》。您通过添加中国科大新创校友基金会（ID：USTCIF）为好友可免费订阅。《手机报》的栏目主要为科大要闻（含小道消息）、校友新闻（含八卦与创业校友报道，包括科大养猪榜）、校友企业招聘。截止 2015 年 12 月 31 日，已有约 27,000 位校友（含师生、家长和科大之友）订阅手机报。新创基金会的微信公众号是全球最受欢迎的中国科大相关微信账号，信息量最活泼丰富。

□ 校友简报：始于 2007 年 11 月，每月一期向全球校友发送，刊登科大要闻、校友基金动态与校友活动报道。在元旦和春节等重大节日以贺卡或特刊方式发送，已成为中国科大与校友保持沟通的畅通渠道。在新创基金会网站可免费订阅。

□ 新生嘉年华：始于 2009 年 8 月 9 日，欢迎新生考取中国科大，通过杰出校友、优秀毕业生与新生在冷餐会亲切交流，让新生近距离感受雄姿英发的科大气息。

□ 新校友烧尾宴：始于 2009 年 8 月 30 日，已在北京、上海、深圳苏州推出。烧尾宴借鉴了北美著名大学的 Dinner with 12Strangers 做法，目的是欢迎年轻校友，帮助新人结识所在城市的资深校友，尽快适应当地的工作或学习。

□ 校友龙门阵：始于 2008 年 12 月 7 日，邀请重磅嘉宾为工商界校友发表主题演讲，IDG 资本合伙人周全、科大校长侯建国和常州市委书记阎立等都曾作为主讲嘉宾出席。校友龙门阵已成为中国科大最具影响的校友活动品牌，在北京、上海与苏州连办六期。

□ 行业群英会：始于 2010 年 6 月，新创基金会在北京、上海、旧金山等地进行电子商务群英会、投资界英雄会、互联网与游戏行业群英会、校友的苏州（芜湖、合肥）创业机遇晚宴等多种行业特征鲜明的行业主题聚会。

□ 雄姿英发科大人：中国科大新创校友基金会的《"雄姿英发科大人"校友风采》访谈，旨在推动科大人的思想交流，分享杰出校友的创业经验，促进科大人的事业成功。

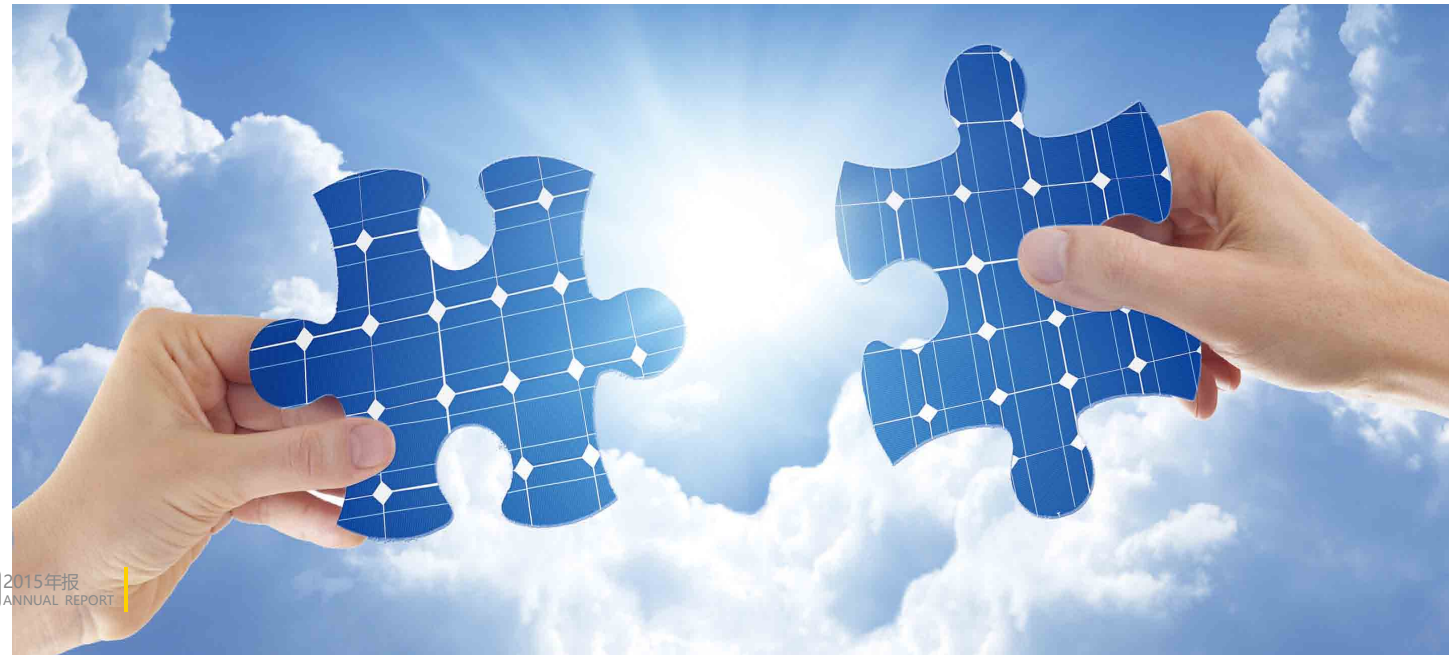

全球校友活动
ALUMNI EVENTS

2015 年，中国科大各校友组织（含新创基金会）在中国、美国等举办重大校友活动约 40 次，校友网络有效促进了地区与行业校友的沟通。以下摘录部分校友活动花絮：

1 月 11 日，中国科大南京校友新年午餐会进行，110 余位校友出席，江苏校友会理事会增选多位理事。

1 月 24 日，160 余位校友出席上海校友新春年会，遍及 IT、金融、医药、游戏、科研、管理等各个行业。

1 月 27 日，生命科学行业沙龙在北京举行，贝瑞和康创始人周代星（858）和比特基因创始人解刚才（0408）为中国科大校友解析基因检测行业的现状、机遇和挑战。

1 月 28 日，环境技术与分析仪器行业沙龙在北京举行，38 位校友齐聚，沙龙成为一场行业专家的深入探讨。

1 月 31 日，中国科大闽南校友会新春团拜会在厦门举行，100 余位校友相聚于厦门粤界酒楼恭贺 2015 年新春。

2 月 7 日，中国科大湖北校友新春午餐会在武汉举行，110 位校友出席，新创基金会承办了 2008 年之后湖北的首次大规模校友聚会。

2 月 8 日，中国科大西安校友新春午餐会进行，80 余位校友出席，此系 2011 年后西安校友首次大规模聚会。

2 月 8 日，中国科大芜湖校友会年会以“情系科大、共创未来”为主题，于芜湖市雨耕山酒文化创意产业园隆重举行，100 多位校友参加。

3 月 6 日，约 30 位校友出席新创基金会主办硅谷互联网群英会，腾讯公司产品总监单晖（9904）与 Google 总监吴昌勋（9411）与校友探讨“从中美互联网巨头看移动互联网大势”。

3 月 8 日，150 余位校友参加中国科大纽约校友新春聚会，陈定举（7701）、李卫东（8707）做演讲。

3 月 21 日，中国科大大费城地区校友会新春交流会举行。多位校友演讲，主题丰富多样。

3 月 21 日，42 位校友初春相聚中国科大游戏群英会，探讨游戏的研发运营之道。

4 月 22 日，中国科大校友在浦东陆家嘴举行 TMT 移动互联网校友 2015 年第二次聚会，特邀嘉宾龙伟（903）做互联网创业和 O2O 行业动向的演讲。

6 月 13-14 日，首战波士顿龙舟赛，获第七名，新创基金会提供筹款方案并全程协助。

6 月 30 日，中国科大医疗健康群英会在上海进行。近 50 位行业校友出席，这是 2009 年以来医疗健康行业精英荟萃的校友会。

7 月 14 日，中国科大互联网行业沙龙在北京进行，70 多位校友出席，宜人贷总裁方以涵（88 少）、百度电影总经理徐勇明（9810）演讲。

7 月 30 日，30 余位创业者在上海浦东进行中国科大 ChinaJoy 酒会。这是中国科大连续第三年进行 ChinaJoy 酒会，也是中国科大游戏界校友自 2011 年以来近十次聚会。

8 月 7 日，硅谷互联网群英会举行，科大讯飞董事长刘庆峰 (906) 在硅谷与中国科大互联网行业校友见面，并做主题演讲。

8 月 11 日，中国科大互联网沙龙在北京举办，40 多位校友齐聚做智能交通的主题分享。

8 月 20 日，阿尔法公社创始人许四清（815）为硅谷科大创业者进行海归创业讲座。

9 月 5 日，中国科大上海校友金秋晚餐会举行，160 余位校友出席。

9 月 13 日，康奈尔大学的中国科大校友进行聚会，欢迎新毕业生加盟。

9 月 19 日，230 位校友参加中国科大北京校友金秋午餐会。

9 月 26 日，中国科大宁波校友进行中秋聚会。有 28 位校友参加了聚会，并讨论如何活跃未来宁波校友网络。

11 月 13 日，中国科大华尔街酒会在纽约耶鲁俱乐部进行。江平等 50 位华尔街最资深校友出席了这场被戏称为“华尔街中国科大二中全会”的活动，这是新创基金会连续第二年组织华尔街金融群英会。

11 月 21 日，中国科大浙江校友年会于杭州举行，250 余位校友参加。

11 月 28 日，中国科大河南校友年会举行，40 余位校友相会，为至今六年来科大在中原腹地最大规模校友聚会。

12 月 6 日，中国科大东莞校友年会于松山湖举行，40 余人参加。

12 月 26 日，中国科大苏州校友年会于西交利物浦国际会议中心举行，近 200 名来自各领域的校友共聚一堂，共叙校友情谊。

品牌传播
USTC BRAND PROMOTION

支持中国科大的品牌传播是新创基金会之重要工作方向。基金会自运作以来为传播中国科大形象付出了较多努力，尤以招生宣传、人才招募等方向着力较广。

新创基金会以微博、微信、今日头条、LinkedIn 等新媒体平台致力于加强科大与校友的沟通。校友成就，和行业校友研究报告的独家新闻，多次从新媒体引爆热点，引发全国媒体集中曝光。2015 年新创基金会策划的全国性媒体曝光，最成功者有二：一）中国科大换帅，侯建国进京履新。二）少年班走出哈佛史上最年轻华裔正教授。后者引发了全国性媒体追踪报道。2015 年，新创基金会荣幸的为中国科大争取到如下曝光，有效的提升了中国科大的声誉。

2015 年新创基金会为中国科大争取的新闻报道表

标题	报道媒体	日期
中国科大换帅，侯建国进京履新科技部	新京报、新安晚报等数十家媒体	1 月 25 日
中科大校长侯建国任科技部副部长，曾一上任就为学生装空调	澎湃新闻	1 月 29 日
量子通信起跑	财新《新世纪周刊》2015 年第五期封面报道（新创基金会提供关键协助）	2 月 2 日
中科大校长侯建国调任 师生连呼 " 舍不得 " 称其亲民	新华社合肥	2 月 2 日
中科大少年班 3 校友获斯隆研究奖	《安徽日报》	2 月 24 日
奇葩传奇的中国科大福建人 走出 5 位院士 还有.....	福建日报微信公众号	2 月 25 日
中国科大新校长尘埃落定，万立骏来了！	《赛先生》，中新社等多家媒体	3 月 25 日起
中科大薛天教授获得"人类前沿科学计划"资助	《安徽日报》	3 月 30 日
大学校友会会得如何	《中国科学报》	4 月 10 日
"杀手教授"丁泽军获菠萝科学奖	新华网等数十家媒体	4 月 14 日
唐僧搂秋香入怀，唐伯虎追潘金莲	中国新闻社等	4 月 20 日
中科大校友杨培东取得人工光合作用新成果	安徽人民广播电台	8 月 14 日
少年班的传说	中华网	8 月 15 日
超越庄小威？尹希 31 岁晋哈佛正教授	新华社《文汇报》等数百家媒体	9 月 16 日
"中国互联网第一人"回科大开课	新安晚报	9 月 21 日
少年班神童今何在	澎湃新闻、人民日报微信等数百家网络媒体	10 月 15 日
庄小威当选中科院外籍院士	界面新闻、和讯网、苏州日报、姑苏晚报	11 月 15 日 -12 月
科大女生金哲出掌美联邦贸易委经济局	凤凰网、中国日报网、网易、解放网、悦读网、华中师大一附中官网	11 月 26 日

针对招生竞争激烈之局面，新创除投入招生专项基金之外，还协助中国科大制定宣传策略，协助创新招生材料，以更人性化视角吸引一流生源。在每年高招填报志愿阶段，基金会以多年的省市（或重点中学）毕业生现状调查， 用详实数据打消考生与家长疑虑。2007 年起，基金会在北京、浙江与江西等重点省市推出文宣，力促中国科大更善用互联网手段，增强影响力。2015 年，发布《毕业生是最诚实的广告：中国科大京籍毕业生十年职业发展》被《京华时报》等微信采用。

为帮助中国科大吸引海外人才加盟，基金会尤为注重从校友角度扩展到海外华人方面宣传科大：在 2009-2010 年两次发布中国科大访美专题网站，并推出中国科大"海归心经"访谈，被海外网站多次转载。2012 年，新创基金会在海外华人学者群体（含科大校友）中积极传播中国科大吸引青年英才加盟的信息，为中国科大在"青年千人计划"拔得头筹做出了努力。

财务报告
FINANCIAL REPORT

此财务摘要是以本机构截止到 2015 年 12 月 31 日的年度财务报表为基准。经由北京正则通会计师事务所审核之财务报表已存放在本机构秘书处，如期望调阅请与本机构秘书处联系。

关于成本支出

自 2006 年 12 月新创基金会创办至 2015 年底，运行经费（即成本支出 + 项目管理支出）均由筹备委员会承担；前九年来办公室亦由其捐赠以压低成本。筹备委员会承诺，未来若干年内每年捐赠总额仍将超出成本支出，确保一般校友捐赠全部用于支持科大，不用于分担成本支出，子基金不收取管理费。

中国科大新创校友基金会涵盖北京校友会、新创公益基金会、USTCIF（美国），且教育基金会为新创提供招商银行独立账号接收管理捐赠。本财务报表系前述三家法人机构和教育基金会独立账号之财务汇总， 请予知悉。

2014 年度结余

项　目	金额（人民币 / 元）	占百分比
上年度结余（2014 年度结余）		%
中国科学技术大学教育基金会	¥5,309,313.75	73.28
中国科技大学北京校友会招商银行账户	¥1,904,662.84	26.29
北京中国科学技术大学新创公益基金会	¥0.00	
USTCIF(美国)	¥0.00	
现金	¥31,365.45	0.43
总结余：	**¥7,245,342.04**	100.00

2015 年度收入

项　目	金额（人民币 / 元）	占百分比
收入（* 注 1）		%
教育基金会	¥280,028.72	4.72
北京校友会	¥2,261,371.37	38.13
新创公益基金会	¥1,466,983.77	24.73
USTCIF（美国）（* 注 2）	¥1,915,474.82	32.30
利息	¥7,279.10	0.12
总收入：	**¥5,931,137.78**	100.00

2015 年度支出

支出	金额（人民币 / 元）		占百分比%		
	小计	总计	占支出分项%	占总支出%	占总收入%
管理费用					
工资 / 保险支出		¥322,513.37	61.32	7.90	5.44
行政支出		¥181,133.98	34.44	4.44	3.05
管理支出	¥176,821.78				
资产购置支出	¥4,312.20				
宣传推广支出		¥21,840.50	4.15	0.53	0.37
网站系统支出		¥495.00	0.09	0.01	0.01
		¥525,982.85	100.00	12.88	8.87
项目支出					
郭沫若奖学金项目		¥297,165.19	8.35	7.28	5.01
奖学金支出	¥272,000.00				
项目管理支出	¥25,165.19				

爱心奖学金项目		¥142,206.59	4.00	3.48	2.40
奖学金支出	¥132,376.44				
项目管理支出	¥9,830.15				
招生专项基金项目		¥533,906.76	15.01	13.07	9.00
招生专项基金	¥497,000.00				
项目管理支出	¥36,906.76				
瀚海名师项目		200,000.00	5.62	4.90	3.37
奖教金支出	¥200,000.00				
新创讲席教授项目		¥701,941.10	19.73	17.19	11.83
新创讲席教授	¥690,000.00				
项目管理支出	¥11,941.10				
困学守望基金项目		¥400,000.00	11.24	9.79	6.74
困学守望	¥400,000.00				
创业大赛基金		¥76,272.40	2.14	1.87	1.29
创业大赛支出	¥71,000.00				
项目管理支出	¥5,272.40				
离退休教师尊师基金		¥322,277.72	9.06	7.89	5.43
尊师基金支出	¥300,000.00				
项目管理支出	¥22,277.72				
校园文化和体育基金		¥97,742.62	2.75	2.39	1.65
886 基金	¥20,000.00				
上海马拉松	¥30,182.70				
波士顿龙舟赛	¥1,719.30				
C9 高校龙舟赛	¥12,000.00				
教工足协基金	¥30,000.00				
合计项目管理支出	¥3,840.62				
公益捐赠项目支出		¥618,521.35	17.38	15.15	10.43
寸草心 859 奖教学金	¥21,500.00				
黄渝奖学金	¥20,000.00				
丁贞瑞救助	¥264,836.23				
iGEM 资助基金	¥91,620.00				
南京救助基金	¥6,000.00				
817 奖助学金	¥25,000.00				
马朝晖援助基金	¥108,983.33				
四维动力奖学金	¥42,000.00				
计算所奖学金	¥10,000.00				
合计项目管理支出	¥28,581.79				
定向公益活动		¥167,891.81	4.72	4.11	2.83
青年校友就业指导培训活动	¥79,104.23				
校友行业沙龙活动	¥28,824.71				
各地校友交流活动	¥48,357.20				
合计活动管理支出	¥11,605.67				
		¥3,557,925.54	100.00	87.12	59.99
总支出：		**¥4,083,908.39**		**100.00**	**68.86**
新增总结余：			**¥1,847,229.39**		**31.14%**
2015 年结余：			**¥9,092,571.43**		

* 注 1：不含中国科大海外校友基金会 (USTCAF) 代收集的海外捐款。该部分捐赠在 2015 年未移交，未计入收入。
* 注 2：报表中数据已扣除各捐赠渠道的手续费，实际到账金额 295,047.03 美元，并按照 2016 年 1 月 1 日的汇率（6.4921）折算成人民币。

致谢
ACKNOWLEDGEMENTS

中国科大新创校友基金会衷心感谢以下校友、人士与机构在 2015 年以捐赠或志愿服务等方式支持我们。您的支持，我们铭记在心。我们已尽可能确保名单完整。如有遗漏或错误，请接受我们的歉意，并和我们联系。

2015 年捐赠榜

杨浩涌	9609 硕
以上捐赠人民币 500 万或以上	
崔涛	7502
章晓华	7703
周全	7703
刘亚东	7704
钱汝象	7706
左毅	7706
林间	7707
高峰	78 少
郭元林	78 少
戴志坚	7909
陈佳	8001
潘梅青	8009
许四清	8105
傅乐民	8011
张树新	8103
梁振辉	8113
赵厥超	8301
刘泽军	8303
沈浩	8307
谢学峰	8406
母润昌	8407
窦剑文	8504
徐立新	8508
王新卫	8516
王冠龙	8516
施忠	8516
沈正宁	8602
杨竞霜	86 少
李骁军	8810
任健	8806
戚曙光	8816
方亦涵	88 少
居雄伟	8900
王文勇	8918
吴微威	9706
刘菁	9908
胡磊万城	0300
胡韶山	MBA0302
方汉	904
邵辉	9404

匿名校友 2 位	
以上捐赠人民币 2-500 万元	
杨跃年	7806
张捷	8107
张愚	8200
武巍	8300
奚明	8303
蒋澄宇	8308
黄河	83 少
郭震洲	8402
黎蔓	8611
汤晓东	8602
王允臻	8602
李俊凌	8700
吴丹	8707
高晓国	8816
曾刚	8816
孙志炜	8806
方汉	9004
潘峰	93 少
邵辉	9404
刘志峰	9500
陈志华	9517
嵇晓华	9608
莫伟	0507
金石	0607
黄浩丰	06232
匿名校友 1 位	
以上捐赠人民币 1-2 万元	
俞书勤	5803
何木枝	5903
魏木水	6104
冀可可	6218
姚大志	7606
HAN Siyuan/MA Sha 7702	
黄可兰	7702
刘骊松	7702
徐宁	7702
钟慧莉	7732
李唯强	7704
钱江	7752

范建钢	7706
韩以捷	7706
刘菁	7706
孙静	7706
王维嘉	7706
陈荔清	7707
彭兴	7800
皮洪	7800
李从明	7801
TU Dongsheng/ZHENG Shurong 7801	
陈春玉	7802
牧青	7802
陈馨国	7803
吴诗咏	7803
韩申生	7804
李炘璘	7804
XU Sally/TANG Donald 7804	
陈献	7805
王卫	7805
张卓敏	7805
陆达伟	7806
陈弟波	7807
林曦	7808
邓毅	7811
WANG Zhou/CAI Xiaoyan 78 少	
弭永利	7903
全立	7903
周明	7903
陈瑾芳	7904
朱毓杰	7904
刘敏	7909
王浩	7911
吕绍祥	7912
刘小波	8001
张志中	8002
朱畅	8002
张翀	8004
傅冰梅	8005
骆利民	8005
揭敏	8005
李爱民	8007
钟时杰	8007
何华平	8008

许文清	8008
胡绮峰	8011
崔景荣	8012
严弘	80 少
李锋	8102
孟国武	8102
陈志	8104
高敏	8104
王璜鑫	8104
赵宇空	8104
刘扬	8105
施汉茂	8106
柳枞阳	8107
宋晓东	8107
赵里	8107
何生	8108
陆强	8108
李尚靖	8101
周刚	8101
徐耀玲	8110
张兵	8111
黄继业	8112
于松玲	8112
庄凌航	8112
吴小华	8113
卢征天	8200
陈曦曜	8202
骆稼夫	8202
熊鹏	8202
岳宁	8202
杜守明	8203
黄晓舟	8204
方亦胡	8207
刘蕻	8209
涂平可	82 少
邓育明	8300
李红林	8300
马援	8301
简洪梅	8302
邱焰辉	8302
琚泽运	8304
王福强	8304
高扬	8305

郝艺	8305
游晓武	8305
吴依农	8307
杨政荣	8307
秦小虎	8308
叶碧蕙	8308
陈劲东	8311
刘日河	8312
李党生	83 少
周锋	83 少
贾燕斌	8400
胡传民	8402
王劲松	8402
詹红兵	8402
季文涛	8406
龙腾	8406
门杰	8406
王占郡	8406
陈陟	8407
何雄	8407
许朝晖	8408
刘群	8411
廖志坚	8411
李名嘉	8412
李巍	8412
钱广达	8412
刘春海	8413
蒋继宁	84 少
高峻	8501
陈泽勇	8502
马正翔	8502
李红志	8503
管华鹏	8504
李新	8504
李兴德	8504
吴红文	8504
华蓓	8506
赵文翔	8506
郑永平	8506
黄清华	8507
宋汝彪	8507
孙卫东	8607
朱鹏	8507

李德庚	8509
章江	8510
洪礼灿	8511
陈斌	8512
章晓斌	8516
熊雨前	85 少
孙衡	8601
郑学总	8601
戴桂连	8602
黄伟希	8602
蒋建忠	8602
罗健	8602
聂劲松	8602
齐晓寰	8602
王东杰	8602
王忠民	8602
张晓卫	8602
周崇明	8602
诸葛文豪	8602
陈少伟	8603
付前杰	8606
杨炎	8606
潘国明	8607
王晓松	8607
陈华	8608
胡伟武	8611
余晓莉	8611
夏小忠	8611
朱松纯	8611
江勇	86 少
欧阳雪源	86 少
魏东	86 少
蔡华	8700
孙壮	8700
王利锋	8700
张成城	8700
钟颂东	8702
孙国喜	8702
杨卫国	8702
陈林江	8703
李卫	8703
程颖红	8708
胡清阳	8710
张健	8712
王跃	8714
王川	87 少
赵旭	87 少
陈立桅	8800
杜文亮	8800
牛天华	8800
吴捷	8800

郑竞波	8800
朱强	8800
陈春生	8801
欧阳立志	8803
仇云	8804
曹宪清	8806
邓建华	8806
贡玢	8806
吴江	8806
吴敏	8806
余建云	8806
原顺	8806
ZHOU Zhaoxian/SU Yun 8806	
左震	8806
李力刚	8807
张公义	8808 硕
孙晓润	8810
马从乔	8812
李伟军	8813
刘鹏	8815
屠红颖	8815
陈小坚	8816
邹自明	8807
吴闽华	88 少
唐新兵	88 少
浦晗	88 少
魏泽勋	8807
张炜	8811
缪春晖	8902
黄锐	8905
乔宇	8905
刘朝军	8906
杨帆	8906
陈凌	8907
张需明	8909
孙宁	8910
由兰芳	8910
万战勇	8911
王哲才	8911
李喜青	8912
刘氢	8918
范相灿	89 少
周寅	9000
段路明	9002
高任远	9002
李传锋	9002
张翔	9004
汪善武	9005
周元鑫	9005
杨靖	9008
何建民	9010

张晓琴	9011
朱海宁	9014
王炜	9015
郭洪	9016
王涵文	9003
唐瑜	9004
郭东宁	90 少
曹晓冬	9100
梅加强	9100
史强	9100
程艺	9101
薛剑耿	9102
洪峰	9104
李刚	9104
刘延宁	9105
周胜利	9106
易良坤	9107
彭琳	9108
李阳	9109
ZOU Changchun/CHU Yuechun 9110	
严春琛	9111
赵文瑞	9111
郑明珠	9112
林俊德	9114
王家业	9115
叶鹭挺	9115
张永利	9116
许振东	91 少
王海涛	9200
饶红玲	9202
王立刚	9204
李锦宇	9206
周蓉	9206
左英男	9206
徐海滨	9207
殷志明	9207
丁柯	9211
林晓东	9211
熊莉	9211
孙玉刚	9212
张炯铮	9212
胡芃	9213
王品	9214
徐松泉	9216
王颖莉	9219
吴津华	9219
车晔	92 少
李一鸣	92 少
沙国斌	92 少
谢幸	92 少
仓虎	9300

曹梦珲	9300
葛勇	9300
张骏峰	9300
黄华君	9301
毕建忠	9304
刘平	9306
谭小刚	9306
王任秋	9306
朱杰斌	9306
谭洪岗	9307
王宝善	9307
张程远 / 刘小燕	9307
阮建华	9308
俞天宁 / 吴宇栋	9308
周发升	9309
江涛	9310
李亚秦	9310
雷云飞	9311
秦锋	9311
万颖瑜	9311
席静	9311
张瑢	9311
伍三三	9312
梁文	9313
崔便晓	9314
韦颖	9315
汪军华	9316
曾琴芳	9316
张俊妮	9319
董光宇	9400
简兵	9400
龙琦	9400
倪阳	9400
束礼宝	9400
严挺	9400
袁克平	9400
黄泰山	9401
陆舍铭	9403
刘建宏	9404
施春明	9405
朱勇	9405
文勇刚	9406
董树谦	9407
黄方	9407
刘勇	9407
卢鹏	9407
徐涛	9407
杨向晖	9407
余春江	9407
张芳樑	9408
蔡长春	9409

陈鹰	9410
李春生	9410
林闻宏	9410
缪军海	9410
汪振永	9410
杨大江	9410
丁仲莉	9411
姬翔	9411
刘东华	9411
吕品超	9411
漆峻泓	9411
汪霖	9411
吴昌勋	9411
于东	9411
张蒲生	9411
黄昱	9412
肖萍	9416
陈心亮	94 少
罗琳	94 少
罗凌	94 少
陈宇林	9500
方星	9500
黄民信	9500
卢继军	9500
万千	9500
王育峰	9500
吴赵斌	9500
薛天	9500
张福新	9500
柴一晟	9502
李蔚	9502
李志伟	9502
刘建伟	9502
徐俊中	9502
马华强	9503
韩波	9503
何浩	9503
黄嘉兴	9503
沈江汉	9503
刘晓平	9505
骆天治	9505
杨惠琴	9505
杨晶磊	9505
余永亮	9505
赵晟	9505
彭燕林	9506
杨柱	9506
龚衡	9507
黎展冲	9507
李惠玉	9507
武海峰	9507

尹雪斌	9507
周娟作	9507
裴黎明	9508
应剑	9508
张宏民	9508
陈颖芳	9509
杨波	9509
杨擎宇	9510
陈勇	9511
符凌凌	9511
李雄锋	9511
娄毅	9511
王锋	9511
王进	9511
王珂	9511
王奎武	9511
杨琛	9511
叶春杨	9511
李刚	9512
马冰	9512
缪谦	9512
帅琪	9512
孙承华	9512
姚笛	9512
陈卫荣	9513
康跃军	9513
骆晓东	9513
熊红兵	9513
范炜	9514
盛夏	9514
邹纲	9514
李金堆	9515
叶光尧	9516
陈清霞	9517
张勇	9517
陈腊梅	95 少
黄直	95 少
吴起	95 少
孙静然	95 少
洪泉	95 少
白在桥	9523
陈霁	9600
宁华中	9600
张强锋	9600
刘津杰	9601
李墨	9602
阮丽娟	9604
叶震宇	9604
陈剑	9606
廖洪銮	9606
双志伟	9606

徐驰	9606
万柯松	9607
王春雷	9607
姚华建	9607
郭敏	9608
虞震	9611
庄泗华	9611
刘海涛	9612
肖修鹏	9612
张科春	9614
乔林	9616
沈晓丰	9616
杨锋	9617
姚方	9617
余剑峰	9617
刘珏文	9619
魏巍	96 少
杨洁	96 少
李雷	9700
陆铭	9700
章李程	9700
蔡蔚	9701
屠海瑞	9701
傅浩	9702
何志超	9702
花兰	9703
张凯	9703
朱凯	9703
强翼	9704
张赫	9704
鲍麟	9705
蒋远林	9705
李轶鹏	9706
刘宇	9706
王保云	9706
张彤	9706
查军	9707
纪红	9708
吴建华	9709
丁沈强	9710
李镇宇	9710
QIAN Jun	9710
王辅中	9710
李伟	9711
郭奇勋	9719
陈高鹏	9800
陈民	9800
卢山	9800
尹骏	9800
高鹰	9801
周云	9801

柳必恒	9802
邓文平	9803
陈辉林	9805
郭哲颖	9805
刘练兵	9805
汪洋	9805
陈本峰	9806
吕蒙	9806
张华亮	9806
刘丽军	9807
陆高鹏	9807
孙树计	9807
薛向辉	9807
赵民	9807
彭雷	9809
沈海玲	9809
李祖奎	9810
雷寒生	9811
周瑾	9811
徐军委	9811
鲍红丽	9812
陈也	9813
黄志	9813
许中杰	9815
陈英	9816
潘强	9816
徐明宇	9818
蒋轩	9819
余桂华	9819
黄柄矗	98 少
张世雄	9902
单晖	9904
黄森华	9906
申成龙	9907
米伟	9911
谢飞	9911
刘丽萍	9913
黄聪	9900
杨柳	9900
谢定海	9903
钟小剑	9904
杜金峰	9906
王霄翔	9907
陈晓科	9908 硕
胡俊斌	9908
沈楠	9908
伍龙军	9908 博
卞学望	9911
李黄海	9911
朱玉华	9911
董海龙	9913

陈建兵	9913
石兵	9913
张明明	9914
9916 集体	
彭飞	9916
万国府	9916
李琳	9923
梅星	9923
陈保林	0000
皮亮	0000
于龙	0000
徐秀丽	0001
李统藏	0002
陶广	0002
张士扬	0003
喻宗夫	0004
詹晓卉	0004
谢瑶	0006
申铁	0008
王璟婷	0008
陈浩耀	0009
边大为	0011
魏臻	0011
钟诚	0011
叶顺	0015
周文君	0015
胡精神	0017
魏苏军	0019
周文佳	0019
周章华	0019
张英娟	0023
程刚	0100
马宇超	0101
姜锋	0103
董亚林	0105
侯方	0105
秦勉	0105
芮晓光	0106
檀志斌	0106 硕
张世伟	0106
何永胜	0107
魏睿	0107
赵纯	0107
刘小威	0109
张磊	0109
冯荆荆	0111
汪茅	0111
张皖平	0111
黄振	0114
汪敏	0114
张晓东	0115

胡超	0117
钟雨珂	0117
陈宇飞	01203
金颖滴	01203
李晓	01203
叶健佳	01204
陈高鹏	0123
武文倬	0123
范志刚	01232
李筱帆	0124
唐人科	0125
冯阳	0200
孙崧	0200
张帆	0200
胡雪莹	0201
刘敦罡	0201
刘欣	0201
修大成	0201
汤勤	0203
李骧	0203
龙荣	0205
林峰	0207
邵光富	0207
许俊闪	0207
李骞	0208
刘雪松	0208
卞连春	0209
赵礼悦	0210
王习书	0211
吴敌	0211
单万亮	0213
房斌	0216
陈博	0220
刘保东	0223
张韦韪	02 少
蔡刘飞	0300
马金秀	0302
张博升	0304
范正钦	0305
刘庚	0305
郭桥	0306
张金勇	0306
卢超	0307
孙思文	0309
樊龙夫	0310
霍信明	0317
黄坚	03203
潘一鸣	03203
汪恭正	03203
王露	0325
储晨	0400

裴聪健	0400
梁华岳	0400
马启荣	0400
吴雨生	0400
张炘	0400
曹楠	0401
刘传仁	0401
吕伯君	0401
吕祎彪	0401
于隽	0404
柏云凤	0406
何学智	0406
李季	0406
梅子聪	0406
赖海容	0407
李冰	0409
王建超	0410
秦晋	0411
徐功军	0417
林尔东	04210
邓小波	0423
冯浩旅	0500
高驰	0500
何屹立	0500
马竟斐	0500
杨培勇	0500
宫成	0501
王敏	0501
金秀儒	0504
于佳名	0504
鲁晓南	0507
王春鹏	0507
何祖斌	0509
石瑞	0510
胡森	0511
王斌	0511
尹培风	0511
刘灰礼	0514
肖文昌	0519
郑中华	0520 博
王刘杰	05203
杨伟伟	05203
王海鹏	05207
李顺信	05210
李栋	05218
任广鑫	05218
赖雪晓	0523
李康	0523
张峻栋	0523
郁培文	05 少
陈敬敏	0600

祝广路	0600
刘富冲	0601
谷德阳	0602
李瑞腾	0603
陈海	0604
朱盼	0604
姜光辉	0605
罗秋丽	0605
郑晶晶	0606
刘曦	0607
刘莉	0610 博
王健飞	0610
夏炎	0610
崔玉家	0610
陈伟灿	0611
龚真强	0611
黎潇	0616
宁博	0619
李文涛	0620
孙浩瑛	06204 硕
赖龙珍	0621
郑汉锋	0623
刘琴	0700
李志远	0701
张源	0701
李泽鹏	0704
樊予琦	0706
周晓理	0707
陈振杰	0711
王宇航	0711
钟超	0711
努拉提·也斯波拉提	0714
黄江益	0720
包志嵩	07218
谢灯	07218
余佳华	07218
匡晨晖	0723
宋哲	0811
王永新	0811
夏琰	0817
彭俊	0819
陈希	0903
郑红军	0903 硕
陈周暖	0907 家长
郭彬舒	0908
王桂萍	09203
徐昊	11203
蔡纪权 / 蔡禀	1207
江平	BA09232
江准	BA09232
梁亦寒	BA1004

汪先锋	MBA9901
韩可杰	MBA00
谈德斌	MBA00
韦家信	MBA00
田鋆	MBA03226
陈荣贵	MBA0707
谈善刚	MBA0806
王利伟	M0804
郭春龙	SA9324
林盛荣	SA9410
陈珍敬	SA9510
余亚平	SB9920
张永谦	SA0006
郑云辉	SA01225
孙艳军	SA0304
吴崑	SA0304
李君	SA04204
谢信珍	SA04225
赵兵选	SA0510
陈勇	SA0511
王伟	SA0524
黄建发	SA0602
王宏伟	SA0608
陈家耀	SA06204
杨智	SA06225
梅汪生	SA0623
陈镇源	SA08006
胡恒铭	SA08225
方鹏程	SA0906
刘永波	SA0911
刘尚亮	SA10225
孙军队	SA10225
胡萍	SA1101
王浩宇	SA11204
陈惊雷	SA11225
文实	SA11225
周琳捷	SA1202
韦娟	SG1111
周银行	SG1401
肖扬	TB9611
李丙武	TB9621
刘道深	TB9711
吉青	TZ9620
凌云志	YB072021
张海江	科大教师
施朝淑	科大教师
麻希南	科大教师
李疎枌	科大教师
张伟	科大教师
陈超	
葛红红	

蒋万成
李伟
李玉会
刘斌
刘静
刘露露
刘阳
刘正坤
LUGENG
倪世宏
裴克英
邱海川
童尧静
谢劲
徐常青
徐晨
燕振国
杨淑军
叶小刚
张汇
张祥朝
张毅
赵密
周吉峙
朱丽
CHEN Chao
CHEN Ke
LI lei
LI Xu
LIN Ray
PENG Peng
WANG Lei
WANG Ying
XIAO Li
匿名校友 4 位

以上捐赠人民币 500-10000 元

傅玉田	5909
刘世民	5910
郑远洋	5910
张鑫	6006
王玲	6331
金继红	6334
汪学锋	6334
赵中一	6334
李世忠	6402
陶荣甲	6405
张达人	6408
甘复兴	6435
谭永明	6523
谢吉麟	6532

张秀娟	6532
林轶斌	7101
朱源	7202
杨亚飞	7203
熊曹水	7522
熊永红	7502
姚保学	7505
张绿涯	7612
孙和平	7607
孟令杰	7701
丁泽军	7702
石磊磊	7702
孙全生	7702
毛诗珍	7732
鹿明	7704
陆瑞熙	7704
韩斌	7705
朱石坚	7705
黄也	7706
金明录	7761
朱斌	7706
唐明	7707
周晓光	7708
陈晓江	7801
蔡遂雄	7803
蒋飞龙	7803
张晨曦	7803
陈励明	7806
高翔	7806
高学明	7806
江涛	7806
沈恒义	7806
邹成智	7807
王立群	7808
黄茂芳	7900
吴朝阳	7901
吕为民	7902
孙晓泉	7902
郑晓年	7902
李斌	7904
付博	7905
季方胜	7905
谌传立	7906
许卫东	7907
杨中清	7908
赵钢	7909
王如云	8001
何星伟	8014
施磊	8002
陈寿	8003
王舫	8003

范为	8004
施勇	8004
周荣	8102
严庆	8103
楚钢	8104
梅文	8104
张自力	8104
李波涛	8105
王雪峰	8105
高小莹	8106
张更生	8109
高祥	8232
温李温	8203
朱笑新	8204
李永麟	8205
刘梁平	8205
钱军	8205
毕亚雷	8206
黄志旺	8206
金劲松	8206
陶晓进	8206
于一	8261
陈福坤	8207
魏捷	8210
骆阳	8211
纪轩	8211
张鹏	8212
李俊杰	82 少
李彤	8301
李志青	8302
欧阳敬东	8302
徐宝全	8302
李建军	8305
傅常根	8306
康柱	8306
雷斌	8306
孙阶	8306
何海平	8307
金毅彪	8307
林松建	8307
沈春华	8307
姜晓君	8308
李惠	8308
王晓岚	8308
姜知清	8309
童平	8309
陈慧敏	8311
胡太忠	8401
李杰	8402
王利	8403
丁锐	8405

乔钧	8406
陈陟	8407
王俊	8407
翁宁泉	8407
袁左伟	8408
冯强	8409
张佳华	8409
周远林	8409
谷威	8412
黄青	8412
彭代勇	8412
谢文勇	8412
徐向东	84 少
罗志强	8504
罗旺春	8561
赵滨	8506
李先进	8507
施永辉	8507
陈明洁	8508
童广辉	8509
陈楹	8511
李学明	8511
曾大军	85 少
周红	85 少
柏林森	8600
王兵	8600
胡荣湘	8602
肖剑光	8602
王东林	8606
王宇红	8606
李旭	8607
李红	8608
郭恩阳	8609
莫彬彬	8612
任学军	8612
姚文斌	8612
张聪敏	8612
张扬	8612
陈丽湘	8613
王兴华	8615
孙晓燕	8616
王一平	8616
杨志宏	8611
江文胜	8701
王昕	8702
杨照	8703
戈应安	8704
刘岿然	8705
全峰	8706
董华玲	8708
徐阳光	8711

李明霞	8712
王胜杰	8712
徐新良	8712
陆春晖	8716
王振宇	87 少
汪德嘉	8801
王建祥	8802
徐阳	8802
刘解洲	8804
罗清江	8804
张亚晖	8804
佘佳	8805
宋海涛	8805
应军	8806
赵征	8806
李保生	8807
余青霓	8807
印少荣	8809
邱一光	8811
吴家平	8811
王彤	8813
张宝	8813
王伟	8816
岑曙炜	88 少
郑晓敏	8900
吴会明	8904
程联胜	8908
邱杨	8908
吴钧	8908
黄晓强	8911
梁东林	8911
查学雷	8913
向中	8914
易学君	8914
辛卫	8915
许亦平	8915
金再柯	8916
成维忠	9002
段昌奎	9002
何欣	9003
龙伟	9003
徐昶森	9003
卢云	9005
冉宏宇	9005
杜新元	9006
姜忠华	9006
于辉	9006
邢威	9007
申华章	9008
高悦心	9010
胡志刚	9010

金育兵	9010
苏延东	9010
许封	9012
赵健	9012
卢允庄	9013
石文恺	9013
胡若南	9014
黄平	9014
朴国东	9015
黄哲虎	9016
张红贤	9016
张辉	9016
倪瑞	9028
郑小立	90 少
万捷	9100
张建林	9100
张宗辉	9100
刘国华	9104
刘兵	9106
尹华锐	9106
杨钊煜	9106
卢雪峰	9107
吕罗文	9109
金忠权	9110
劳海	9111
卢晓生	9119
方海	91 少
倪伟	9200
杨志青	9200
高一普	9201
覃勉	9201
崔晓冬	9202
李煊	9202
黄竹岩	9203
孙培育	9203
李宇洛	9204
张建兵	9204
XIA Bin	9206
程鑫	9207
李娟	9207
王鹏飞	9207
杜建强	9209
程宏茂	9212
王东	9214
张龙	9216
蒋嘉宏	9300
林辉	9301
朱长才	9301
刁杰东	9302
傅庆冬	9302
王予宁	9304

王加奕	9306
王剑	9306
王云飞	9306
张治国	9306
支洪平	9306
朱胡飞	9306
彭群铭	9309
罗海云	9310
邵磊	9310
王政	9314
陈超	9400
陈文志	9400
贺信	9400
赖隽文	9400
王江云	9400
周璟	9400
欧咏群	9401
张霄鹏	9403
柴金山	9404
温知非	9404
龚平	9405
陈效鹏	9405
李学龙	9406
朱剑锋	9406
马明	9407
季卫国	9407
陆朝晓	9407
张悦	9408
程俊	9410
侯纪周	9410
李辰	9411
林朝兴	9411
刘富育	9412
刘扬	9412
汪春生	9412
陈忻	9414
胡晓松	9414
林腾	9414
宋燕春	9414
魏震	9414
孙春民	9415
沈飞	9419
叶志军	9424
江贺	94 少
陈龙斌	9500
成华	9500
陶涛	9500
田第鸿	9500
万晖	9500
王巍	9500
杨芳云	9501

邓家虎	9504	高磊	9600	龙飞	9700	于飞	9801	孙栋	9902
蒋震宇	9505	刘国梁	9600	孙犁	9700	朱明赴	9801	王瑾	9902
徐宝龙	9505	申功勤	9600	吴鹏	9700	叶明勇	9802	张沛	9902
郝若云	9506	孙广中	9600	熊继平	9700	张检民	9802	唐江	9903
化存卿	9506	徐晶	9600	张戈	9700	张普	9802	陈星	9904
姜泳水	9506	何吉甫	9601	经衿	9701	陈世平	9803	骆威	9904
张爱民	9506	李治	9601	马良	9701	胡中汉	9803	徐春	9904
白石羽	9507	申立勇	9601	关东仪	9702	周俊卿	9804	许可	9904
陈卓	9507	杨明明	9601	穆伟强	9702	黄丰	9805	邹涛	9904
崔海龙	9507	鲁山	9602	谈文舒	9702	马凌霄	9805	贾哲	9905
封荣军	9507	文海丹	9602	吴华文	9702	薛庆童	9805	寇东鹏	9905
金连成	9507	余晓芳	9602	张平	9702	杨庆	9805	李扬渊	9905
李会民	9507	胡绍华	9602T	贺博	9703	杨旭	9805	刘权	9905
马宏生	9507	朱抚刚	9602T	李玉辉	9703	杨焱	9805	王知亮	9905
汪毓明	9507	党锋	9603	潘翔	9703	杨义红	9805	胡浩	9906
张科	9507	方涵	9603	张华	9703	单剑锋	9806	李关义	9906
郑勇	9507	王永林	9603	蒋东亮	9704	胡凯	9806	刘华	9906
王立荣	9508	史爱柱	9604	李雪飞	9704	李栋	9806	彭建辉	9906
姚胜	9508	何龙	9605	吕雪	9704	刘栋	9806	齐石	9906
初昶波	9509	王辉	9606	康晓珠	9706	周玮	9806	丁交阳	9907
蒋轶佳	9509	章葛强	9606 研	王炜	9706	潘宗浩	9807	杜艰	9907
欧攀	9509	杨宏峰	9607	袁媛	9706	王华兵	9807	傅向荣	9907
林松鹰	9510	劳远至	9608	储日升	9707	王先基	9807	李志伟	9907
刘勃	9510	王强	9608	孙安辉	9707	肖永登	9807	谢小宏	9907
刘汝为	9510	王庆华	9608	万民	9709	于慧敏	9807	周艳	9907
郭辉	9511	肖志豪	9609	王飞	9709	陈力	9809	费达	9908
郭卫	9511	伍超	9610	李红征	9710	李轲	9809	刘晓飞	9908
何家华	9511	刘宇松	9611	马运领	9710	李园	9809	吴朝江	9908
李丰沛	9511	魏晓海	9611	易盛	9710	吕冲	9810	郑定海	9908
林刚材	9511	项森	9611	张庆武	9710	马珊珊	9810	周晖皓	9908
许畅	9511	杨洋	9611	陈洵	9711	徐勇明	9810	周伟平	9908
郑峰	9511	陈澄	9612	乔磊	9711	董昱	9811	周长海	9908
郭玉刚	9512	陈达	9612	田四化	9711	李晔	9811	凤良杰	9909
梁红波	9512	刁劲翀	9612	张险峰	9711	刘耕圃	9811	许晓慧	9909
唐红飞	9512	刘黎	9612	刘放军	9713	刘晓辉	9811	钟小强	9909
李国阳	9513	张村峰	9613	徐斌	9713	马可	9811	刘长远	9910
关山	9514	张林鹤	9613	瞿晖	9715	徐鹏	9811	闵罡	9910
郝景志	9514	黄亮	9614	王漪川	9715	曹亮	9813	莫海涛	9910
李锐	9514	朱威	9614	夏军	9715	郭慧亮	9813	吴倩	9910
曾源	9515	侯志红	9615	朱洪超	9716	许丁	9813	吴庆林	9910
陈可	9515	谢栋	9615	刘钊	9717	朱雪飞	9813	许栋	9910
吴剑泉	9515	康永春	9616	范剑淼	9719	陆小力	9814	高志全	9911
陈琨	9516	吕强	9616	郭皓	9719	徐宏发	9815	纪金松	9911
陈志刚	9517	吴慧德	9616	张学军	9719	彭甘霖	9816	李召荣	9911
冯鑫	9517	姜超	9619	李康	9800	黄俊	9817	林春晓	9911
付月娇	9517	王树青	9619	史书堃	9800	徐北杰	9818	孙东海	9911
官荷卿	9519	何波	9620	王兵	9800	张欣豪	9819	朱晓静	9911
放飞心情	9520	夏振华	9620	郑裕峰	9800	薛宇	9820	谢建达	9912
江小文	9520	郭罡	96 少	蒯剑	9801	方律	9902	程鹏	9913
肖庆民	9521	陈驰	9700	李佳	9801	林玲	9902	李华宾	9914
赵雷	95 少	陈腾云	9700	乔雨	9801	吕孟林	9902	占闽川	9914

方兴	9915
寇超锋	9917
赖欣	9916
谭宏涛	9916
温松桥	9917
张夷	9916
徐芬	9919 硕
黄华夏	9922
刘桂琳	9922
王云峰	9922
吴荣俊	9922
何振宇	9923
李动恒	9923
李思一	9923
许文龙	9923
陈康	0000
邓磊	0000
苏衡	0000
苏俊	0000
孙陶牛	0000
张宇	0000
胡泊	0001
陈昊	0002
龚彦晓	0002
缑高阳	0002
马鸿志	0002
任泽峰	0003
肖铁军	0003
陈祥磊	0004
严密	0004
章涛	0004
林静	0005
谢卿	0005
段涛	0006
黄伟清	0006
朱灿明	0006
李珣	0008
彭伟	0008
张凝	0008
姜勤安	0009
刘维新	0009
匡振国	0011
李凯	0011
梁森林	0011
刘大鹏	0011
刘沾沾	0011
宋飞	0011
王志芳	0011
向小岩	0011
杨帆	0011
杨峰	0011

袁运博	0011
张海波	0011
范飞	0012
卢朝辉	0012
刘畅	0013
罗梦星	0013
邢司墨	0013
杨帆	0013
叶暖强	0013
张琳	0013
陈小云	0014
李林杰	0014
李亚峰	0014
王献义	0015
韩振华	0016
安歆	0017
黄罡	0017
王辉良	0017
张晓辉	0017
张歆瑞	0017
王琳	0019
陆华雷	00210
刘洋	0022
武健	0022
古今	0023
刘东	0023
丘聪	0023
牛海峰	0100
王典	0100
王鹤	0100
张雷	0100
张伟	0100
周程	0100
陈暮紫	0101
马艳平	0101
彭海平	0101
杨勤荣	0101
张洁	0101
朱永钉	0101
陈哲	0102
徐作冬	0102
赵伟	0102
陈元南	0104
林冰生	0104
王少舜	0104
朱栋炎	0104
李荣	0105
钱剑	0105
高羽	0106
蒋安友	0106
雷德	0106

梁铁柱	0106
刘聪	0106
吴鼎	0106
徐志鹏	0106
于洋	0106
钟伦贵	0106
邹秀芳	0106
郭帆	0107
刘凯	0107
吴其重	0107
姚甲	0107
黄海华	0108
梁顿	0108
刘洋	0108
童晓航	0108
杨立松	0108
张宝	0108
金华明	0109
韩东领	0110
李冬冬	0110
李淑英	0110
王琦	0110
安然	0111
陈旭	0111
李鹏	0111
林臻	0111
聂俊	0111
翟海军	0111
庄宏	0111
陈美园	0113
毛火军	0113
田波	0113
杜亮	0114
刘林月	0114
吴云龙	0114
姚钰	0114
张思栋	0114
张中伟	0114
陈菲琪	0115
樊永刚	0116
梁斌	0117
方正凯	0118
唐川	0118
许桂梅	0118
金鑫	0119
李国梁	0119
龚湘君	01203
刘光曹	01203
陆敏华	01203
王海波	01203
吴英杰	01204

熊行	01204
毕兴震	01206
马斌	0122
史磊	0123
张相华	0123
叶文	0125
杨一帆	017
陈天石	01 少
邓欣	0200
冯侦探	0200
任凭	0200
王耀	0200
徐诗理杨	0200
姚一平	0200
庾璟皓	0200
朱飞云	0200
谢聪	0201
LIU Baoxu	0202
沈炎龙	0202
张静	0202
邓罡华	0203
许晏	0203
鲍路路	0204
肖可畏	0205
谢文轩	0205
张玮	0205
陈进	0206
廖欢	0206
麦林	0206
叶浩	0206
周宇	0206
蔡宏珂	0207
曾祥方	0207
耿磊	0207
卢佳	0207
徐腾飞	0207
徐晓军	0207
张少华	0207
郭宇杰	0208
胡奇聪	0208
金姗姗	0208
孙洪明	0209
涂刚	0209
周志良	0209
毕列	0210
梁伟光	0210
马霄珂	0210
秦敬喜	0210
张聪	0210
曹维	0211
陈代还	0211

陈为	0211
户磊	0211
吉勋	0211
潘孝川	0211
邵娴婷	0211
孙秀明	0211
王在	0211
叶凯	0211
姚军	0215
张祖光	0216
韩旭	0217
黄意球	0217
吴晨怡	0217
叶博	0217
赵宁伟	0217
刘洋	0219
秦达	0219
王玲玲	0219
许贞锦	0220
蔡洪冰	02203
陈东	02203
何中敏	02203
李凌波	02203
梁栋	02203
刘睿	02203
薛加民	02203
张磊	02206
温博	02206
潘蓝兰	02210
赵环宇	02210
李永亮	0223
陶洪杰	0223
王海坤	0223
夏万虎	0223
薛平安	0223
张金宝	0223
高超	0225
聂洋	0300
秦晓东	0300
苏姗姗	0300
吴飞	0300
徐杰	0300
常智华	0301
袁萌萌	0301
黄守霆	0302
李晓玲	0302
赵启明	0303
周小虎	0303
古鹭	0304
李刚	0304
刘治国	0304

廖深飞	0305	龚超	0319	费志军	0406	罗杰	0411	刘远哲	0423
张卫	0305	彭启亮	0320	宫博庆	0406	罗文	0411	马天骥	0423
陆涛	0306	曹刚	03203	计璐艳	0406	王锋	0411	徐睿	0423
汪德新	0306	干立青	03203	李佳伟	0406	王桢	0411	韩占方	04231
杨祎	0306	韩效锋	03203	凌坤	0406	徐文松	0411	袁满	04232
尹华罡	0306	林广栋	03203	刘健	0406	张坤鹏	0411 硕	王文龙	0424
张光荣	0306	涂绍勇	03203	腾飞	0406	李兮	0413	陈嘉	0426
崇加军	0307	张栋	03203	张浩	0406	吴伟胜	0413	戴振海	0500
高丽	0307	张鹏	03203	张鑫	0406	王晓蕾	0413	葛小川	0500
韩雪	0307	赵贵	03203	常莹	0407	邓孝龙	0414	胡鹃娟	0500
余勇	0307	陈荣奇	03204	郭云谦	0407	谷小雨	0414	梁慧	0500
丁曰和	0308	金立	03206	黄瑞芳	0407	蒋涛	0414	刘苏	0500
李国政	0308	陈永琳	03207	蒋欲芳	0407	公博峰	0415	齐翔	0500
潘炎夏	0308	王放	0322	龙晖	0407	王昱	0415	吴尧	0500
宋强	0308	周晓波	0323	马轩业	0407	丁浩	0417	张岐林	0500
于光哲	0308	冯耀辉	0325	魏荣彬	0407	兰兰	0418	陈鸿嘉	0501
刘青	0309	苗琳娟	0325	谢祖军	0407	刘驰	0419	骆阳	0501
陶波	0309	朱东民	0325	晏宏	0407	孟令来	0419	彭旭庐	0501
王晓华	0309	董磊	0400	张凯	0407	张骁	0419	王瑞东	0501
徐尧	0309	黄敏	0400	曾筑天	0408	洪振飞	0420	吴语茂	0501
杨军	0309	金振坤	0400	陈昊思	0408	安然	04203	徐宏亮	0501
陈聪	0310	沈韡凝	0400	崔培昕	0408	崔金明	04203	杨熠	0501
李昶	0310	徐薛胤	0400	樊毅超	0408	达博	04203	张文禹	0501
李雅	0310	邹长铃	0400	贾耿介	0408	贾春婧	04203	赵振宇	0501
宋伟	0310	蔡宏坚	0401	解刚才	0408	王艳倩	04203	雍泽辉	0502
张西文	0310	程星	0401	苏现斌	0408	吴峰	04203	曹阳	0503
张岩	0310	高道舟	0401 硕	张博	0408	武攀	04203	林舟	0503
章小涛	0310	高延	0401	朱寒青	0408	许慧明	04203	刘超	0503
蔡万伟	0311	官永辉	0401	白皓	0409	殷向实	04203	石富城	0503
陈红	0311	黄爱民	0401	管青春	0409	殷振宇	04203	唐安明	0503
陈忠良	0311	黄金山	0401	李金星	0409	应剑俊	04203	许日	0503
赖兴华	0311	黄锐桐	0401	李思博	0409	赵耀	04203	钟泱	0503
林民龙	0311	李凌江	0401	水泳	0409	蓝永泉	04204	戴磊	0504
齐鸣	0311	孙祥	0401	孙韬	0409	王成文	04204	林毅恒	0504
孙峭	0311	覃波	0401	王建军	0409	王浩	04204	朱英	0504
唐永森	0311	万重李	0401	张陈林	0409	黄耀兵	04206	何桃	0505
肖璟	0311	吴亚鑫	0401	钟秦	0409	安旭	04207	孙豪	0505
谢明壤	0311	严纪元	0401	何益	0410	丁兆威	04207	冼嘉颐	0505
宿阳	0311	吕骎骎	0402	侯成功	0410	胡文祥	04207	张龙军	0505
徐任栋	0311	方光宗	0403	李晓林	0410	刘泽先	04207	曹圣红	0506
杨晓杏	0311	杨东亮	0403	林军	0410	陈慧	04210	邱林海	0506
李传峰	0313	赵涌	0403	乔汉青	0410	黄丹青	04210	苏丹	0506
周志鹏	0313	彭涛	0404	苏东燕	0410	刘善峰	04210	唐克坦	0506
周佳佳	0315	苏日启	0404	王献冠	0410	刘祥宇	04210	王俊涛	0506
江坤	0317	徐大智	0404	徐运	0410	潘嘉明	04210	王鹏	0506
梁聪	0317	郭朝阳	0405	张韶全	0410	王略志	04210	羊肇君	0506
章俊	0317	李卫兵	0405	邹依峰	0410	辛吉荣	04210	陈振华	0507
张晔	0318	龙飞	0405	陈雅莉	0411	许瑞	04210	戴一枫	0507
邓雨田	0318	王显圣	0405	付艳艳	0411	张钊	04210	樊志斌	0507
俞一赟	0319	张薇	0405	傅衍杰	0411	陈强	0423	李飞	0507
冯一涛	0319	宗路航	0405	刘腾飞	0411	刘勇	0423	李双庆	0507

刘昌杰	0507	丁一君	05203	张鹏飞	0601 博	姜哲	0609	武友	0620
邱彬	0507	贺振鑫	05203	张学阳	0601	孟庆欣	0609	许峰	0620
吴金福	0507	蒋宗均	05203	褚妙奇	0602	孙传刚	0609	张可人	0620
程浩	0508	梁晓磊	05203	戴睿	0602	闫佩正	0609	布兵	06203
何江	0508	瞿涛	05203	刘畅	0602	张明少	0609	曹星晨	06203
潘克信	0508	阙炎德	05203	王雨潇	0602	刘恒	0610	代霞	06203
沈贺	0508	王志强	05203	吴泽飞	0602	刘利民	0610	董亦凡	06203
唐恺	0508	叶茂	05203	陈宇龙	0603	鲁忠涛	0610	方睿	06203
沈长青	0509	钟旻	05203	高岩	0603	唐成	0610	胡晨南	06203
张文婷	0509	顾佰和	05204	胡琦	0603	王彤旭	0610	胡春龙	06203
张宇敏	0509	蔡海乐	05206	马骁	0603	温杰	0610	黄涛	06203
赵璞	0509	杨国民	05206	马铮	0603	徐宁	0610	赖晓春	06203
周文晓	0509	邓曦迎	05207	杨宜钦	0603	朱杰	0610	廖辰	06203
范守科	0510	李职秀	05207	程迪	0605	陈飞	0611	卢大伟	06203
黄晓捷	0510	田卉	05207	刘太祥	0605	黄文明	0611	吕文贵	06203
李方勇	0510	常亮	05210	谢岳松	0605	李皓翔	0611	秦晋一	06203
李海涛	0510	刘锐	05210	张鹏飞	0605	潘玉彪	0611	徐珺	06203
陶伟	0510	汪进	05210	周星	0605	王绯	0611	张桥福	06203
王振	0510	夏翔	05210	陈龙	0606	王言	0611	周军	06203
余倩	0510	赵扬	05210	何福生	0606	伍浩铖	0611	朱林晓	06203
余燕飞	0510	常文亮	0523	胡佳尧	0606	夏侯棠	0611	冯晨鹏	06204
柏爱俊	0511	陈杉江	0523	彭任华	0606	谢锡浩	0611	桂燕娟	06204
冷铁成	0511	陈晓龙	0523	丘立洪	0606	袁召全	0611	姜艳群	06204
李盖凡	0511	段炼	0523	滕涌澎	0606	张广亮	0611	李智	06204
李杰	0511	冯智钊	0523	王剑	0606	张龙	0611	韦毅	06204
王一莘	0511	付伟	0523	徐建军	0606	赵利民	0611	肖相泽	06204
谢炯坤	0511	刘坤	0523	许正	0606	钟彦晶	0611	张颜文	06204
姚彬	0511	毛磊	0523	易子麟	0606	陈卓	0613	曾宪金	06206
张璇	0511	谢霞	0523	俞小菊	0606	郭超	0613	何健	06206
金龙	0513	张琳琳	0523	朱宏	0606	蒋海波	0613	胡石	06206
龙潭	0513	张新宇	0523	陈剑雄	0607	马明阳	0613	胡耀文	06206
马腾跃	0513	赵坤	05232	金笔凯	0607	庞实	0613	姚宝灵	06206
赵鹏	0513	任骥远	05 少	梁思远	0607	王东玥	0613	张新星	06206
赖锋源	0514	张新宇	06	刘佳佳	0607	王松可	0613	张玉娟	06206
罗继业	0514	陈曦	0600	苏彦青	0607	叶洪波	0613	李红杰	06207
王琦	0514	崔彧玮	0600	台淼	0607	马缨	0614	刘贺	06207
吴立恒	0514	孔靖	0600	王若辰	0607	王逸然	0614	刘凯先	06207
符海珠	0515	李小林	0600	谢佳裔	0607	寻知庆	0614	马骁潇	06207
刘明磊	0515	令狐代祺	0600	叶晓宇	0607	俞明哲	0614	明晨	06207
王彩燕	0515	刘綦涵	0600	张瑞	0607	刘力	0616	王志强	06207
高华阳	0517	刘哲雨	0600	梁菊	0608	海宜真	0617	杨树	06207
罗丽莎	0517	骆崇亮	0600	牛歌	0608	凌轩	0617	黄逸	06210
王猛	0517	邱砚池	0600	卿芸	0608	唐红科	0618	马宏轶	06210
甘宇	0519	任宇飞	0600	苏清泰	0608	艾思源	0619	于昊	06210
韩春敏	0519	张弘毅	0600	魏传贤	0608	顾洁	0619	张驰	06210
何艳荣	0519	张越一	0600	武培文	0608	黄雄怡	0619	赵璧原	06210
施良	0519	朱立全	0600	谢晓原	0608	刘丹青	0619	郑建英	06210
王志君	0519	邓晓堤	0601	许金龙	0608	牛培锑	0619	周臻	06210
郑宇	0519	方正	0601	杨浩艺	0608	张圆圆	0619	刘一博	06214
田楠	0520	郦旭东	0601	郑芮	0608	曹锦宝	0620	谢长玲	06214
周庆同	0520	龙凌	0601	周洁	0608	曾来	0620	胡世博	06218
程大龙	05203	肖怡	0601	程纯	0609	李明光	0620	疏晓葵	06218

崔智慧	06225
陈浩	0623
葛子毅	0623
井光美	0623
李康	0623
林清锋	0623
汪力波	0623
俞健	0623
张享	0623
胡银方	06232
赵静	06232
孙轲婧	06234
王飞	06 少
常帅	0700
陈凯	0700
陈清	0700
戴思远	0700
杜蔚	0700
郭键鸿	0700
韩勇	0700
何栋梁	0700
林清阳	0700
刘英俊	0700
梅京娜	0700
宁盛嵩	0700
唐瑭	0700
王泰伦	0700
王亚楠	0700
吴丰呈	0700
肖逊	0700
许满佳	0700
杨轶群	0700
周兵	0700
朱锐君	0700
陈媛媛	0701
高峰	0701
郭洁	0701
韩亦宇	0701
邝东阳	0701
罗阳	0701
吕冬	0701
裴高原	0701
王书月	0701
吴磐若	0701
夏冬	0701
叶丹丹	0701
叶剑波	0701
张中翼	0701
朱轲	0701
苏湛	0702
谭修斯	0702
魏达	0702

周为民	0702
胡园莉	0703
张格	0703
李义	0705
宋加雷	0705
印晟	0705
杜聪	0706
方晓	0706
冯山山	0706
郭钦填	0706
李凌黎	0706
刘林燕	0706
刘琳	0706
石立兴	0706
许晓彬	0706
袁圆	0706
赵希明	0706
朱声高	0706
竺贵强	0706
豆辉	0707
胡锦银	0707
蒋涵	0707
林栋	0707
吴小飞	0707
杨帆	0707
赵天行	0707
陈沛	0708
陈琼	0708
李驰野	0708
袁广发	0708
张洋	0708
赵辉	0708
朱童歌	0708
赖少祥	0709
师宇斌	0709
王聃	0709
薛聪	0709
闫哲	0709
周维政	0709
周子叶	0709
单晓磊	0710
胡欣欣	0710
栗博	0710
刘鹏飞	0710
刘旭	0710
向文辉	0710
杨振永	0710
张骏	0710
赵天意	0710
陈忠祥	0711
付强	0711
郭阳	0711

李军刚	0711
林轶斌 / 龚雨	0711
孙辉	0711
孙雨润	0711
田飞	0711
王凯强	0711
吴俊锴	0711
夏方婷	0711
张海博	0711
张贺	0711
张文强	0711
赵明夷	0711
朱金衡	0711
韩超	0713
金龙德	0713
王冬祥	0713
危江月	0713
吴武华	0713
郑仁春	0713
方恒睿	0714
李兆熠	0714
马璐	0714
齐昊	0714
余颖琪	0714
张涛	0714
周世良	0714
龙凌	0715
朱义海	07157 硕
方威	0717
顾玉文	0717
吉赛奥	0717
吴方方	0717
于滢滢	0717
张思聪	0717
李华	0719
刘畅瑶	0719
刘桂彬	0719
张志鑫	0719
储平成	0720
唐玮	0720
陈啸	07203
崔科晰	07203
方伊	07203
胡维	07203
黄月新	07203
江淼	07203
李一巍	07203
刘晓戈	07203
南岳	07203
任广益	07203
沈宇飞	07203
孙阳	07203

谭洪兴	07203
王果	07203
吴冯成	07203
吴云	07203
谢璐	07203
喻灵琳	07203
张鹏飞	07203
张正桥	07203
骆初嘉	07204
张鹏	07204
纪梅	07206
彭浩	07206
王天任	07206
叶宇峰	07206
赵伟龙	07206
梁丹	07207
鲁筱筱	07207
王及	07207
吴冰	07207
郭光明	07210
李威威	07210
刘亮明	07210
马文博	07210
祁世民	07210
谭飞鹏	07210
王竞达	07210
衣鹏	07210
安文强	07214
张帆	07214
黄晶晶	07218
徐智磊	0722
戴优石	0723
贯会征	0723
凌彬	0723
史德勤	0723
王旭辉	0723
杨开拓	0723
张昊	0723
钟晓阳	0723
付峻江	07232
朱超	07232
迟妍玮	0725
黄湘林	0725
周颖	0725
汤懋龙	07302
王春鹏	0738
周喆吾	07 少
周梓露	07 少
殳成超	07
曹占魁	0800
常菁原	0800
陈伟健	0800

陈俞	0800
何皓	0800
黄橙	0800
黄庆锋	0800
李政	0800
刘峻铭	0800
刘振华	0800
童家晖	0800
汪剑锋	0800
王焱	0800
吴星明	0800
夏超	0800
夏睿	0800
谢尔曼	0800
徐超强	0800
赵宋焘	0800
曹春田	0801
仇丽莎	0801
董俊斌	0801
鲁福韬	0801
邢三荣	0801
易少云	0801
杜学敏	0802
黄赟	0803
李磊	0803
韦兵兵	0803
侯光宇	0805
李驰	0805
汪金	0805
易淼荣	0805
袁慧莉	0805
陈丽勇	0806
何鱼行	0806
李运成	0806
刘聪	0806
刘海峰	0806
濮启凡	0806
邱书鹏	0806
王芳芳	0806
项英倬	0806
洪玉兰	0807
胡洪发	0807
李佳航	0807
李坦夫	0807
李泽峰	0807
孙舒悦	0807
王飞	0807
王清	0807
徐园园	0807
于辉	0807
张经纬	0807
张欣	0807

范伟民	0808	朱东来	0813	羊星宇	08207	冯锦超	0901	孙迪峰	0906
洪宇植	0808 博	朱亮静	0813	宋小健	08208	高健翔	0901	王康	0906
舒小婷	0808	陈龙	0814	蔡亚雄	08210	刘东君	0901	王宁	0906
夏尔玉	0808	欧学武	0814	杜利强	08210	刘璐	0901	王文麟	0906
陈默	0809	徐云飞	0814	孔跃	08210	刘宇	0901	徐俊	0906
陈日妹	0809	史心雯	0815	郎孚博	08210	毛俊骅	0901	阎宇鹏	0906
陈思博	0809	郭兴研	0816	梁家彪	08210	冉超	0901	杨耀东	0906
杜言鲁	0809	陈竞	0817	刘红梅	08210	石曾轲	0901	褚旸晰	0907
富鑫磊	0809	黄月英	0817	刘年丰	08210	王天鹏	0901	胡昳	0907
侯玉申	0809	马金金	0817	覃林	08210	吴彬	0901	龙雨	0907
胡建兵	0809	吴成龙	0817	于洪松	08210	肖玉亮	0901	裘鸿瑞	0907
黄显淞	0809	赵启轩	0817	郑阳	08210	许小斌	0901	沈智超	0907
李天齐	0809	夏程龙	0819	邹晟	08210	许媛媛	0901	时宗洋	0907
林扬	0809	应武	0819	方骏	08214	杨帆	0901	杨骏	0907
刘宝锋	0809	贺新元	0819	胡瀚辰	08214	于越	0901	尹欣驰	0907
刘春山	0809	郭虹利	0820	吴林军	08214	钟黎	0901	詹启伟	0907
申兴球	0809	白子元	08203	祝曹祥	08214	朱玉清	0901	张旭阳	0907
宫永超	0810	陈建发	08203	曹流	08218	庄家	0901	郑银遂	0907
李冰	0810	杜富祥	08203	吕威	08218	段以恒	0902	李家松	0908 硕
李杭	0810	龚子洲	08203	王学强	08218	郭庆文	0902	李韶华	0908
李杨	0810	郭湘	08203	杨腾飞	08218	蒋路遥	0902	李文秀	0908
史航	0810	黄晓霞	08203	龚良泉	0823	李宗肴	0902	尹思源	0908
孙杰	0810	江如俊	08203	雷宇	0823	林挺	0902	赵颖俊	0908
王海秀	0810	孔金成	08203	李伟力	0823	陶劲桦	0902	方诚	0909
杨振宇	0810	李大光	08203	李昱东	0823	涂利捷	0902	盖倞尧	0909
俞华荣	0810	李兴	08203	孙刘洋	0823	邹宏洋	0902	黎鹏	0909
钟静华	0810	罗晨辰	08203	张旺	0823	陈若天	0903	刘芬	0909
才大壮	0811	毛润欣	08203	孔得朋	08232	陈亚威	0903	柳枝川	0909
陈松	0811	欧阳文隽	08203	朱晓斌	08232	邓翰宾	0903	谭艺	0909
郝莹莹	0811	田斌斌	08203	杨福业	0825	李康南	0903	王强龙	0909
黄仁伟	0811	杨珣	08203	刘东	08 少	李生斌	0903	谢征	0909
林萌	0811	袁新	08203	崔恒鑫	0900	刘一帆	0903	张舒皓	0909
邢凯	0811	张铖	08203	侯林芳	0900	王熙正	0903	张健钢	0910
杨海坤	0811	张琦乐	08203	冀翼	0900	徐鑫	0903	张棋	0910
张宁	0811	周淼淼	08203	姜健	0900	朱天宇	0903	陈晨	0911
曹建平	0813	艾坤	08204	姜涛	0900	陈嘉桐	0904	陈宇澄	0911
戴上静	0813	曾元	08204	李逸凡	0900	唐学峰	0904	葛彦麟	0911
董达	0813	陈帅	08204	梁建纲	0900	陈康富	0905	郭品垚	0911
窦中旺	0813	孙杰	08204	林辰雯	0900	窦文杰	0905	何继凌	0911
高祥	0813	胡婕	08206	刘世烁	0900	高安康	0905	李静	0911
顾钰	0813	蒋康宁	08206	马壮	0900	何倩云	0905	陆家凡	0911
洪晓强	0813	金闲驰	08206	莫焕生	0900	刘兴发	0905	饶亚民	0911
胡夏雨	0813	李昕阳	08206	权超禹	0900	孙梦龙	0905	王有识	0911
金雪剑	0813	刘烁	08206	杨栋元	0900	田云轲	0905	徐谅	0911
李奎军	0813	刘欣毅	08206	杨雄冰	0900	王德伟	0905	姚宏毅	0911
李杨	0813	商任远	08206	尹沛劼	0900	王仲威	0905	YAO Xiaohui	0911 硕
钱超	0813	王亮	08206	张皓宇	0900	熊骋望	0905	袁哲	0911
盛思铭	0813	王研悦	08206	张为滨	0900	熊昱洲	0905	张思远	0911
魏江辉	0813	龚朝辉	08207	朱亚光	0900	徐碩志	0905 硕	张泽群	0911
吴昊声	0813	陆扬	08207	竺紫威	0900	于迅捷	0905	陈领鹏	0913
夏立军	0813	栾淦	08207	曾文俊	0901	张宇杰	0905	蓝城武	0913
谢懿	0813	罗贵希	08207	池行	0901	韩旭	0906	李丹	0913

林灵楠	0913
曲正显	0913
万文超	0913
许久	0913
韩楚	0914
李秋洋	0914
王志强	0914
徐方达	0914
徐翔	0916
蔡庆坡	0917
陈文凯	0917
黄日茜	0917
孟清扬	0917
孙晓雪	0917
王珏	0917
王维全	0917
郑万佳	0917
安多	0919
黄海涛	0919
王浩博	0919
王梦静	0919
吴钊	0919
武迪	0919/SA1419
杨晶晶	0919
李庆飞	0920
李希明	0920
年世丰	0920
王苏扬	0920
吾米提	0920
陈晨	09203
陈锴	09203
冯超	09203
高雅婷	09203
关哲	09203
郭金锋	09203
何吉骏	09203
何佩如	09203
黄达	09203
劳杰锋	09203
李谷隅	09203
刘思佳	09203
师中华	09203
孙伯松	09203
童瑜晖	09203
王飞	09203
王宁远	09203
项长铖	09203
谢新华	09203
余兴	09203
张成	09203
张进	09203
周杰	09203

许冬冬	09204
代保湖	09206
李倩	09206
刘超	09206
胡锦洪	09207
吴申杰	09207
余泽川	09208
陈建	09210
高闯	09210
侯俊峰	09210
贾祖儒	09210
黎雨佳	09210
林一施	09210
刘辉	09210
温清清	09210
向中希	09210
熊艳海	09210
徐宏元	09210
臧雪聪	09210
张世杰	09210
周一韧	09210
陈泰庆	09214
海帮	09214
卢阳沂	09214
缪佶朗	09214
彭思凡	09214
皮亚楠	09214
王亭亭	09214
杨丽云	09214
钟涛	09214
徐军	09218
硕爱贺·阿勒泰	0923
吴相猴	0923
赵珉	0923
汪标	09232
CHEN Yawei	0930
孙立发	0930
郑利昕	09 少
周天剑	09 少
陈藤藤	09 少
刘进伟	09
卢永松	09MBA
陈博奎	1000
程泽康	1000
段文哲	1000
龚旭晨	1000
何威	1000
胡刚毅	1000
黄博扬	1000
李博杰	1000
李皓骐	1000
李少鹏	1000

李帅	1000
李欣然	1000
李正波	1000
邱榆	1000
宋南	1000
宋文申	1000
王明明	1000
王申晖	1000
王翔宇	1000
严洪泽	1000
杨光	1000
杨林	1000
张豪哲	1000
张文星	1000
张潇	1000
张智	1000
赵宏阳	1000
邹心宇	1000
卞田原	1001
陈杰	1001
程欣庭	1001
樊平	1001
方子遥	1001
何靖宇	1001
解歆畅	1001
金堂鑫	1001
廖晨曦	1001
刘坤	1001
罗远浩	1001
时雪煜	1001
孙赵亿	1001
谭晓伟	1001
王清华	1001
王智磊	1001
吴杨庆祥	1001
杨灿	1001
游汉坤	1001
张伟民	1001
张武	1001
赵帅	1001
朱玉清	1001
明逸轩	1002
元光远	1002
张晓讴	1002
常起瑞	1003
龚科	1003
韩文学	1003
何嘉威	1003
马晓鹏	1003
宋佳	1003
汤毅杰	1003
童束	1003

汪友程	1003
王薇	1003
许剑涛	1003
杨磊	1003
陈宏彬	1004
张海青	1004
程安麒	1005
程龙威	1005
崔硕	1005
胡强	1005
康林林	1005
李震	1005
刘瑞麟	1005
刘尚宇	1005
娄金城	1005
邵涵	1005
沈子楷	1005
苏国星	1005
孙晓昊	1005
王责越	1005
薛海峰	1005
陈冬冬	1006
陈源畅	1006
笪丙水	1006
顾宇	1006
何飞	1006
何健	1006
黄志扬	1006
贾伟	1006
孔聪	1006
李大雷	1006
李德方	1006
李英伟	1006
李泽学	1006
刘晨	1006
陆亚苏	1006
马苗苗	1006
潘文亮	1006
钱梦洁	1006
沈憧	1006
王岩	1006
吴世福	1006
许家森	1006
姚恒志	1006
蚁韩羚	1006
俞立夫	1006
袁祥龙	1006
岳文振	1006
张婧娴	1006
周志平	1006
朱伟楠	1006
常震	1007

程洪泽	1007
葛双雨	1007
耿晨	1007
洪合俊	1007
李晨玉	1007
李欣欣	1007
李著	1007
刘都	1007
罗未萌	1007
明同辉	1007
强小冬	1007
裘家伟	1007
任栩立	1007
王辛男	1007
游超	1007
庄严俊	1007
李大雷	1008
包奇红	1009
蔡波	1009
邓威	1009
方超	1009
葛鑫	1009
郭强	1009
黄宏升	1009
康莘林	1009
路海鹏	1009
孙奕	1009
王瑾琨	1009
张鹏程	1009
刘涛	1010
汪蓉	1010
唐志斌	1010
龚诚	1011
谷博睿	1011
谷天波	1011
胡亚洲	1011
巨高莹	1011
兰武伟	1011
李姗姗	1011
李田林	1011
刘百韬	1011
刘吉	1011
刘敬彬	1011
刘少朋	1011
苏俊杰	1011
隋志强	1011 硕
滕龙	1011
王月鹏	1011
薛杰瑜	1011
殷一鸣	1011
曹承	1013
程浩洋	1013

邓毅韬	1013
何万春	1013
李一兴	1013
刘启予	1013
潘健昌	1013
王位	1013
王宇	1013
夏雨婷	1013
江秋	1014
李然	1014
夏攀	1014
严鹏强	1014
郑洋	1014
李丽荣	1017
彭苗	1017
尹帆	1017
俞学文	1017
张林俊	1017
何潇	1019
王俊	1019
章路帆	1019
赵云旦	1019
陈摇摇	1020
邓昶	1020
卢海超	1020
隋学林	1020
曾俊凯	10203
陈怀宇	10203
方昞旭	10203
郭毅成	10203
胡栋予	10203
黄永巍	10203
贾以恒	10203
江川	10203
雷博	10203
李博	10203
李洪良	10203
李蔚	10203
李晓润	10203
李云鹏	10203
李喆	10203
梁成栋	10203
刘罕青	10203
牛畅	10203
彭常哲	10203
孙鹏飞	10203
陶然	10203
王珅	10203
王潇	10203
王翼泽	10203
谢清超	10203
徐刘彬	10203

闫超	10203
杨晨飞	10203
杨逸	10203
杨云帆	10203
岳文振	10203
张正宇	10203
张志东	10203
赵声贤	10203
郑云达	10203
周利民	10203
周思益	10203
朱梦轩	10203
朱慕梁	10203
左献迪	10203
林凯翔	10204
彭俊菁	10204
杨媛	10204
曾静	10206
杜一平	10206
王登贵	10206
王思伟	10206
闫斐	10206
张嘉奇	10206
陈兰芳	10207
冯鹤敏	10207
高绪远	10207
刘志恒	10207
潘皓	10207
钱雅竹	10207
阮亮	10207
汪金郁	10207
汪园	10207
王金鑫	10207
杨格格	10207
张聪	10207
张翼	10207
朱嘉德	10207
包鹏	10210
陈扬斌	10210
何乐为	10210
侯洁娜	10210
雷通	10210
李照荣	10210
刘传	10210
栾赫	10210
施振辉	10210
王云龙	10210
吴松阳	10210
肖琪	10210
章维勇	10210
赵长隆	10210
郑书新	10210

朱澄	10210
邓朴然	10214
邓文	10214
何凯	10214
和丹辉	10214
洪爽	10214
林光辉	10214
刘朝巍	10214
吴敬	10214
吴一帆	10214
杨迪昇	10214
尹希哲	10214
赵基福	10214
周冠群	10214
訾攀登	10214
黄昊	10218
马国力	10218
陈廷华	1023
董鑫威	1023
王杰	1023
魏嘉斌	1023
张义飞	1023
祝雅辰	1025
朱子润	1025
韩文学	1030
张晟培	1030
施翊	10 少
陈子涵	1100
程序	1100
丛天枢	1100
崔建华	1100
戴晨光	1100
杜森北	1100
杭旭东	1100
胡泰龙	1100
黄高兴宇	1100
黄庆	1100
蒋瑜琨	1100
廉相如	1100
廖湘标	1100
刘兰兰	1100
刘玉海	1100
陆颖潮	1100
乔睿	1100
施韫智	1100
史季轩	1100
宋珺	1100
孙旸	1100
陶泽	1100
王景淳	1100
王志豪	1100
吴辰晨	1100

吴俊霖	1100
谢天慈	1100
徐攀	1100
徐文强	1100
薛浩	1100
颜智培	1100
杨阳	1100
于浩朋	1100
张悦	1100
赵品松	1100
赵睿卓	1100
周圆	1100
范兆然	1101
郭宁	1101
郭松陶	1101
贺鹏飞	1101
胡玮	1101
简旺键	1101
介梦迪	1101
李晓承	1101
李晓刚	1101
李艺铮	1101
刘晨光	1101
刘裴	1101
刘睿	1101
路寒	1101
马晨晨	1101
沈超	1101
王冠扬	1101
文衔山	1101
夏熙	1101
詹赛伦	1101
周天星	1101
陈典腾	1102
陈俣翱	1102
胡玥	1102
李梦俏	1102
王天杰	1102
洪伟	1103
黄忠良	1103
金瑞	1103
李激环	1103
马飘	1103
阎玮	1103
杨若涛	1103
赵宇舟	1103
郑华飞	1103
柯佳鑫	1104
陈科挺	1105
范自彬	1105
赫全锋	1105
李锡英	1105

穆晓倩	1105
裴雷	1105
汪子锐	1105
王慧鑫	1105
王璐瑛	1105
吴正昊	1105
胥啸	1105
徐晨晖	1105
袁程军	1105 硕
张子健	1105
朱博闻	1105
刘李斌	1106
卢明易	1106
孙全影	1106
王培栋	1106
王梓祺	1106
张杰锋	1106
张然	1106 硕
朱丹阳	1106
朱思捷	1106
曹程	1107
丁梦颉	1107
范仕东	1107
傅迪松	1107
李博达	1107
李松	1107
梁文健	1107
林小宝	1107
朴元豪	1107
邵文程	1107
王绍阳	1107
徐雁航	1107
许昊天	1107
张涵	1107
张华溢	1107
周青波	1107
朱凯	1107
都小姣	1108
方志惠	1108
刘盾	1108
刘旭晨	1108
刘旭阳	1108
刘钟华	1108 博
吕益行	1108
马帅	1108
彭思冲	1108
宋丹枫	1108
邢华岳	1108
闫琦	1108
张俊健	1108
成亚能	1109
崔浩然	1109

郭翔宇	1109
姜添曦	1109
金国强	1109
孔翰文	1109
李冠佑	1109
李祥祥	1109
廖昕昕	1109
刘坤	1109
龙兴国	1109
孟强	1109
阮家麟	1109
商海轮	1109
王玺	1109
王焱	1109
魏文钊	1109
杨天	1109
杨洋	1109
张健	1109
班遥	1110
刘潇隅	1110
孟凡东	1110
穆晓倩	1110
彭文	1110
唐晓鹏	1110
张辉	1110
黄震宇	1111
蒋亮	1111
金文光	1111
刘孝杰	1111
欧阳文俊	1111
任浩男	1111
宋少迪	1111
孙伟鹏	1111
汪祥飞	1111
王寓卿	1111
徐传祝	1111
叶八达	1111
余卓隆	1111
朱佳凡	1111
丁锐	1113
胡梦雅	1113
黄志林	1113
廖汉东	1113
罗筱宇	1113
任泽平	1113
谢嘉乐	1113
朱晨宇	1113
曾双双	1114
王庆	1114
陈子扬	1115
程飞跃	1115
任泽亚	1115

王垂怡	1115
巫劲	1115
翟秀志	1115
张国豪	1115
郑博	1115
代山	1117
董梦皓	1117
郭寿杰	1117
刘佳鹏	1117
许晓菲	1117
朱家平	1117
邹林哲	1117
仇启明	1119
邓瑞显	1119
桂在岳	1119
罗斌斌	1119
李美霖	1120
杨迎凤	1120
赵科峰	1120
白伟	11203
包涵	11203
方啸天	11203
郭剑鸣	11203
贺歆	11203
洪骏远	11203
胡孝磊	11203
华文伦	11203
黄朝晖	11203
黄佳伟	11203
库毓林	11203
李进阳	11203
李祺	11203
林卓楠	11203
刘传彬	11203
刘浪天	11203
刘力强	11203
孟德铭	11203
秦凛	11203
任泽亚	11203
施特	11203
孙海龙	11203
孙小山	11203
覃俭	11203
覃能俊	11203
田轶凡	11203
童鑫	11203
涂焱阳	11203
王刚	11203
王霁霖	11203
王宇豪	11203
伍宏传	11203
徐力智	11203

叶佳威	11203
叶少亮	11203
于兴洋	11203
原曾年	11203
岳杨明	11203
张国威	11203
张鹏	11203
张朔	11203
周挺	11203
周祥	11203
周振彪	11203
金明	11204
毛振炜	11204
潘雨豪	11204
万晓	11204
王军	11204
杨继彬	11204
袁文华	11204
张猛猛	11204
赵子昂	11204
杜宇翔	11206
贺超	11206
洪自勇	11206
霍艳坤	11206
李冬	11206
李心逸	11206
刘杰	11206
刘帅	11206
刘正茂	11206
乔婵	11206
王恒伟	11206
王焜	11206
王与麟	11206
王祯宜	11206
吴志岗	11206
谢天宇	11206
袁纬兹	11206
曾庆庆	11206
张文	11206
周瑞	11206
朱慧	11206
艾道盛	11207
陈钊熊	11207
甘雨来	11207
李明月	11207
李雨果	11207
李煜	11207
梁言	11207
柳晓东	11207
吴旻	11207
张劲松	11207
张林楠	11207

钟阳皓	11207
陈劼博	11210
胡学财	11210
降伟帅	11210
刘元宁	11210
骆名治	11210
聂振邦	11210
乔明起	11210
汪诒成	11210
王陆洋	11210
王睿	11210
王跃恒	11210
魏红奎	11210
吴聪敏	11210
吴世强	11210
许崇健	11210
应晨露	11210
余其	11210
袁园	11210
张炳琦	11210
张均备	11210
张启明	11210
张添翼	11210
朱杰	11210
朱锡洲	11210
朱之凯	11210
蔡付成	11214
成伟帅	11214
高凡	11214
古可民	11214
阚祥鹏	11214
梁艳霞	11214
齐心成	11214
吴亮	11214
吴乾	11214
向俊光	11214
徐世文	11214
岳松洁	11214
杭黎明	1123
侯博学	1123
李敏	1123
李天棋	1123
卢国瑞	1123
缪子明	1123
沈柏宇	1123
文思超	1123
张文瑞	1123
陈梦飞	1125
陈颖	1125
丁敏	1125
刘干溪	1125
钟方盛	1125

杜永健	1130
李珑	1130
李文博	1130
汤洁冬	1130
唐心弈	1130
韦翔骞	1130
郑荣	1130
薛颖杰	1133
谢伟结	1145
邢华	1146
陈子安	11 软件学院
张爱武	11 级
肖思扬	1200
赵杰	1203
秦梓隽	1205
李小龙	1208 博
饶生龙	1209
唐方爽	1211
郑钊奇	1217
陈殿峰	1219 博
樊洋洋	12206
郎朗	12214
余德美	1225
葛华志	1300
姜昊茗	1300
祝鸣	1300
孙晋	1307
于洋洋	1309
林昶瑞	1311
姜昊	13210
陈强	1325
赵浩淇	1400
赵宏祝	1411
王梓苏	1414
曲正宁	1500
冯逸凡	1502
蔡子凯	1511
戴玮宸	15204
高健翔	15210
江再风	15210
刘灏	15214
李嘉豪	15215
唐林	15 级
钟志萍	BA8704
李学明	BA8706
韩良	BA9404
黄护林	BA9413
孔旭	BA97101
方贵银	BA9713
梁忠诚	BA9802
李芳	BA9901
雷鸣	BA0017

朱忠奎	BA0209	任文贞	BA1102	童立红	BA1205	白震	BC1402	亓方	SA8224
董宁	BA0302	宋学瑞	BA1102	蒋兵	BA1206	王晓平	BO0108	陈友	SA8611
高永翔	BA0408	王会杰	BA1102	薛少飞	BA1206	连志龙	BO204	宋虓巍	SA8803
万勇	BA0414	王利近	BA1102	张飞飞	BA1207	帅鹏	BZ0704	王元珑	SA8815
徐毅	BA0417	吴以治	BA1102	张淼	BA1207	陈伊翔	BZ0707	刘孝恒	SA9103
陈先锋	BA04232	周儒	BA1102	黄河龙	BA1208	胡江平	BZ0805	王孝明	SA9105
宋爽	BA05024	王磊	BA1103	汪成亮	BA1208	张敏	BZ1102	何宜杰	SA9316
龚智良	BA0720	龙城德	BA1104	王文文	BA1208	冯璋	BZ1308	朱俊株	SA96023
李欣	BA0720	谭宗泉	BA1104	陈向成	BA1209	滕晓华	MBA0001	余玉刚	SA99204
陈刘利	BA08003	汤中亮	BA1104	陆冬平	BA1209	陈世亮	MBA0201	李尚荣	SA0009
刘加丰	BA08004	魏宇佳	BA1104	颜刚毅	BA1209	童宝芳	MBA0303	司徒宁俭	SA0011
吴巍炜	BA0811	严忠波	BA1104	张敬	BA1210	任金中	MBA0305	刘雄	SA0011
王雷	BA0819	任海豹	BA1106	王艳秋	BA1213	徐晨	MBA0307	王正华	SA0019
武金模	BA08232	曹丹	BA1108	陈冠雄	BA1214	杨杰	MBA0308	王海青	SA0023
储棂椤	BA0847	李诗楠	BA1108	陈桂林	BA1214	张玉琴	MBA0403	张云超	SA0023
张哲	BA0901	李文清	BA1108	陈钊	BA1214	马秉贤	MBA0412	张海涛	SA00234
李海欧	BA0902	柳慧慧	BA1108	何锐	BA1214	马沛	MBA0412	周丽霞	SA00401
熊寿健	BA0904	邵恒熠	BA1108	卫涛	BA1214	笪勇	MBA05	田野	SA0102
时桂芬	BA0904	张陇梅	BA1108	徐坤	BA1214	张文学	MBA05	刘宏照	SA0111
成望	BA0908	马孟超	BA1109	王洪玉	BA1219	余海	MBA05SZ	张文斌	SA0111
姜浩	BA0908	叶回春	BA1109	谢元振	BA1219	陈友荣	MBA0621	李良红	SA0124
赖超华	BA0908	张连生	BA1109	韦承莎	BA1220	赖华聪	MBA07	刘婧婧	SA0204
王明	BA0908	刘建秀	BA1110	胡曦	BA12204	胡鸣	MBA07	汪海洋	SA0208
赵君	BA0908	何晓旭	BA1111	王创	BA12204	曹东高	EMBA0901	陆云刚	SA0208
陈晓娟	BA09204	尹红军	BA1111	赵海川	BA12204	汤允金	MBA0905	周涛	SA0210
袁源	BA09204	张军能	BA1111	李昊	BA12214	陶旭	MBA0905	卢宪波	SA0219
盛大平	BA09214	赵增	BA1111	严青	BA12214	冯顺根	MBA0907	韩旭	SA0303
吴博	BA09234	于志	BA1113	杨琪	BA12214	卢银飞	MBA0909	梁振	SA0308
李茂华	BA1001	黄华	BA1114	郑健	BA12214	董建东	MBA09SH	刘贵锋	SA03168
张珍	BA1003	李斯蓉	BA1114	黄伟峰	BA12231	程晓莹	MBA1002	许让磊	SA0320
王景	BA1004	唐祥虎	BA1114	叶莉莉	BA12231	李德生	MBA1003	江山	SA0320
谢卫东	BA1004	吴六二	BA1114	范传刚	BA12232	张志军	MBA1007	严文燕	SA03204
杨驰	BA1004	袁振飞	BA1117	傅志坚	BA12232	朱礼文	MBA1008	张瑞青	SA03204
谢青	BA1005	储菲菲	BA1119	王强	BA12232	刘成海	MBA1009	龚华生	SA03204
张晨	BA1006	郭蕊	BA1119	魏晓鸽	BA12232	吴良涛	MBA1102	喻遥	SA03225
孔小辉	BA1008	陈火耀	BA11214	梅理	BA1238	刘丹	MBA1106	王海祥	SA0323
刘合军	BA1008	赵子甲	BA11214	高春辉	BA1303	赵双成	MBA1108	王亚飞	SA0325
王军成	BA1008	王郁琛	BA11216	李骏	BA1304	吴健	MBA12	王环宇	SA0401
余维丽	BA1008	黄星星	BA1122	郑立洲	BA1311	汤斌杰	MBA1201	何军	SA0402
赵德彪	BA1008	张孝春	BA11232	高正东	BA13225	谢业报	MBA1204	胡颖	SA0402
王朝庆	BA1010	李惠	BA11234	贾阳	BA13232	徐婕	MBA1206	陈海林	SA0406
章文峰	BA1014	孟秋实	BA11234	赵若灿	BA14007	王瑜铬	MBA1209	何祖斌	SA0409
陈洁洁	BA1019	闫楠	BA11234	温鹏超	BA14014	程新	MBA1310	陈剑	SA0411
黎先发	BA1019	赵莉	BA1125	黄跃恒	BA14168	薄一峰	MBA14	刘斌	SA0411
耿江波	BA10204	李传新	BA1138	李静	BA14231	王振	MPA02	温建武	SA0414
李骥	BA10214	郭莉	BA1201	张金斗	BA15011	常涛	MPA1202	刘飞	SA0417
戴康	BA10232	徐术伟	BA1201	谭敏	BA15168	张懿	MPM1002	饶淑玲	SA0420
王学贵	BA10232	王汝林	BA1202	周彬斌	BA15168	夏干荣	MPM1402	吴永会	SA04206
陈琪	BA10234	高丽君	BA1203	付真金	BC1202	张镇西	PostDoc9102	郭耸	SA04232
邹扬	BA1038	葛晶	BA1203	兰恒	BC1304	汪方跃	PostDoc1007	李斌	SA0506
刘鹏	BA1101	左阳	BA1204	白晔然	BC1338	祁超	PostDoc2002	赵小青	SA0506
丁怀义	BA1102	高文智	BA1205	刘昊炜	BC1338	易克初	SA7806	侯贵龙	SA0510

周跃东	SA0519	丰吉闯	SA07204	孙薇	SA0917	王浩鲁	SA10204	盛书强	SA1111
李欣	SA0520	黄培龙	SA07225	徐驰清	SA0917	杨辰	SA10204	田盼	SA1111
苗伟峰	SA0520	王翔	SA07225	李文林	SA0920	职志德	SA10210	王东冠	SA1111
申婧	SA0520	朱青松	SA07225	张俊涛	SA09204	孙韶波	SA10214	邢宝平	SA1111
陈静	SA05204	尤庆成	SA0723	马琼	SA09205	周韦明	SA10214	徐华叶	SA1111
李顺信	SA05218	黄肖忠	SA0723	李绪立	SA09210	冯丽如	SA10225	余文治	SA1111
陈文军	SA05225	许红利	SA07232	吴伟	SA09210	郭强	SA10225	张文君	SA1111
陈亚东	SA05225	柯文炮	SA07234	樊乐乐	SA09214	韩慧	SA10225	李自红	SA1113
马宇翔	SA05225	梁海清	SA07234	韩宇	SA09225	贺林峰	SA10225	林佳	SA1113
费维新	SA05234	林岳	SA07	黄航	SA09225	胡德敏	SA10225	杨亚军	SA1113
冯军	SA05234	刘庆	SA0802	黄旭	SA09225	蒋璐峥	SA10225	张龙灿	SA1113
孟阳	SA0605	贺向东	SA0805	刘健	SA09225	李世明	SA10225	石朕	SA1114
韩辉	SA0606	胡荣宽	SA0808	刘威	SA09225	刘晨	SA10225	王荣	SA1114
雷文辉	SA0606	黄婧	SA0808	刘洋	SA09225	王飞	SA10225	董荣录	SA11157
麻胜恒	SA0606	康炎	SA0808	孙卫伟	SA09225	王骁	SA10225	张楠通	SA11157
徐亚忠	SA0606	王奇	SA0808	宛涌	SA09225	王晓丽	SA10225	范青	SA1117
张劲松	SA0608	焦扬	SA0809	王本力	SA09225	谢晃	SA10225	张静	SA1118
戴威	SA0610	刘义	SA0810	王钊恒	SA09225	谢砚泽	SA10225	孔娜	SA1119
朱泓丞	SA0611	曾中意	SA0811	王胄	SA09225	徐倩倩	SA10225	李娅	SA1119
温美旺	SA0614	丁克玉	SA0811	张杰	SA09225	颜鹏	SA10225	左勇	SA1119
王超	SA06157	赖学武	SA0811	赵瑞甲	SA09225	范涛	SA1023	胡文龙	SA1120
王金荣	SA0619	刘志磊	SA0811	郑晓	SA09225	王华	SA10232	刘青	SA1120
刘博文	SA06204	刘志强	SA0811	沈晓波	SA09232	张军	SA10232	庄阿伟	SA11203
刘明沭	SA06204	张得天	SA0811	冯鹏博	SA09234	LongYuan	SA10234	邓雅静	SA11204
彭勤为	SA06204	肖雪洋	SA08157	高春廷	SA0924	谢起慧	SA1025	霍静	SA11204
虞小波	SA06204	赵贵	SA08157	张文娟	SA1001	万干	SA1044	李红霞	SA11204
方彧	SA06225	罗婷	SA0817	郭学仪	SA1004	陆琦玮	SA10	吴健	SA11204
亓立程	SA06225	邓云	SA0819	李妍妍	SA1005	金运军	SA1101	方明亮	SA11214
王宝臣	SA06225	刘松林	SA08204	彭喆	SA1006	华赞	SA1103	龚晓冬	SA11214
蒋亚强	SA06232	陆中良	SA08204	宋正伟	SA1006	林晓	SA1104	王桂梅	SA11214
蔡丽萍	SA06234	周彦	SA08204	徐向前	SA1006	张丹丹	SA1104	阎明洋	SA11214
解晓庆	SA06	庄宏斌	SA08204	张园园	SA1007	宣翔宇	SA1105	杨洪	SA11214
王成	SA0703	林雪燕	SA08218	范晓蕾	SA1008	文春阳	SA1106	杨晓喻	SA11214
王东升	SA0704	刘睿	SA08225	王肖	SA1008	赵棋	SA1106	于明海	SA11214
张银喜	SA0705	宁青	SA08225	贾禄芝	SA1010	储婷婷	SA1107	张洋	SA11214
李成	SA0706	张航宇	SA08225	鲁洋	SA1010	葛涛	SA1107	曹亚飞	SA11216
李光伟	SA0707	周杰	SA08225	杨利伟	SA1010	李渊	SA1108	高岑	SA11216
费才溢	SA0708	宋美霖	SA08234	朱亚萍	SA1010	祝鹏飞	SA1108	徐笑冰	SA11216
李志丰	SA0708	侯纪伟	SA0902	张亚东	SA10107	张韶宇	SA1109	张琳琳	SA11216
任以中	SA0708	李强	SA0902	操勇	SA1011	朱云龙	SA1109	WangShu	SA1122
胡汉彬	SA0710	刘艳芬	SA0904	冯江滨	SA1011	胡龙珍	SA1110	吕文博	SA1122
单伟国	SA0710	冯斌	SA0906	官一鸣	SA1011	李良	SA1110	段建建	SA11225
曹青	SA0711	孙长翔	SA0906	胡树	SA1011	王珍	SA1110	黄水华	SA11225
胡修文	SA0711	徐甲甲	SA0906	刘青青	SA1011	谢鹏	SA1110	李抗抗	SA11225
张伟	SA0711	孙韵君	SA0908	汪锦想	SA1011	许涛涛	SA1110	李森	SA11225
储怀英	SA0717	武文超	SA0910	吴如伟	SA1011	郁善金	SA1110	李婷	SA11225
黄西洋	SA0717	胡伟	SA0911	武飞	SA1011	董齐兴	SA1111	李喆杨	SA11225
李文	SA0717	李帅	SA0911	曹长敏	SA1013	杜贤昌	SA1111	罗俊	SA11225
梁羽周	SA0717	马颉	SA0911	杨先安	SA1013	杜学海	SA1111	马一蓓	SA11225
毕慧云	SA0719	苏晓东	SA0911	周继冬	SA10157	冯晓楠	SA1111	许成城	SA11225
许飞	SA0720	吴国兵	SA0911	刘亚飞	SA1019	李翔	SA1111	杨传辉	SA11225
程琳	SA07204	文刚	SA09157	雍怀松	SA1020	罗尔聪	SA1111	张军敏	SA11225

赵博彦	SA11225	陈将浩	SA1201	张凤娟	SA1211	林观利	SA12225	随裕猛	SA1223
赵欣	SA11225	陈宽达	SA1202	张峻	SA1211	刘明君	SA12225	夏红	SA1223
卞传敏	SA11226	谈艳	SA1203	章恒	SA1211	刘世伟	SA12225	朱煜	SA1223
陈龙	SA11226	夏文奇	SA1203	赵雅男	SA1211	刘艳茹	SA12225	陈飞虎	SA12231
邓威	SA11226	孟超	SA1204	钟旭东	SA1211	任杰	SA12225	李超	SA12231
邓长松	SA11226	孙彦	SA1204	朱正欣	SA1211	沈海军	SA12225	慕楠	SA12231
丁东生	SA11226	仝丽	SA1204	刘腾跃	SA1213	沈圣	SA12225	王远远	SA12231
董志强	SA11226	王建龙	SA1204	王勇	SA1213	汪子清	SA12225	张静	SA12231
杜龙	SA11226	高丽	SA1206	韦微	SA1213	王知践	SA12225	董肖肖	SA12232
方媛	SA11226	蓝益尤	SA1206	杨明	SA1213	吴绪凯	SA12225	林彬	SA12232
焦飞	SA11226	刘利娟	SA1206	夏飞	SA1214	吴艳春	SA12225	邵光正	SA12232
金振江	SA11226	谢昌志	SA1206	鄢志萍	SA1214	谢晓滨	SA12225	孙焕	SA12232
李际财	SA11226	余林浩	SA1206	郭啸天	SA12157	许三强	SA12225	徐蕴颢	SA12232
李赛	SA11226	赵孝	SA1206	马成学	SA12157	仰海元	SA12225	杨宏宇	SA12232
李帅	SA11226	聂仕琪	SA1207	王汝彬	SA12157	袁意	SA12225	张铖铖	SA12232
刘浩哲	SA11226	王哲	SA1207	房静	SA1217	曾子纯	SA12226	张阳树	SA12232
罗玉新	SA11226	张佩	SA1207	廖文博	SA1217	程驹炎	SA12226	者香	SA12232
孟令帅	SA11226	李莹超	SA1208	蔡赛虎	SA1219	程亚	SA12226	邵欢欢	SA1238
牛朝阳	SA11226	裴浩宏	SA1208	杜兆龙	SA1219	方芳	SA12226	高鸿鹤	SA1244
潘习义	SA11226	帅辉	SA1208	皮力	SA1219	傅轶群	SA12226	蒋国叶	SA1244
孙宏坤	SA11226	孙倩倩	SA1208	孙妍妍	SA1219	江徐	SA12226	冯俊杰	SA12
同鑫	SA11226	王秀兰	SA1208	祝闪闪	SA1219	李红	SA12226	刘倩雯	SA12
王少佳	SA11226	朱芸菲	SA1208	周俊青	SA1220	李俊	SA12226	赵文文	SA12
王维	SA11226	蔡莎莎	SA1209	胡佩	SA12204	李永堂	SA12226	徐晨	SA13
王晓开	SA11226	简伟明	SA1209	李海洋	SA12204	李宇航	SA12226	胡增圣	SA1301
王振兴	SA11226	罗涛	SA1209	孟彤	SA12204	李韵	SA12226	窦晓华	SA1302
魏琪	SA11226	宋成	SA1209	钱腊梅	SA12204	刘家郡	SA12226	韦周雪	SA13204
吴世琼	SA11226	许艳艳	SA1209	王平春	SA12204	卢倚枫	SA12226	张鹏飞	SA13204
席少辉	SA11226	杨辉	SA1209	赵新营	SA12204	马应亚	SA12226	张之	SA13204
徐友庆	SA11226	赵世标	SA1209	朱猛	SA12204	齐超	SA12226	刘俊卿	SA1306
杨成功	SA11226	付志浩	SA1210	彭梦玲	SA1221	沈慧	SA12226	林安亚	SA1310
杨飞	SA11226	姜媛媛	SA1210	仇若翔	SA12214	石润成	SA12226	刘其强	SA1316
杨寅	SA11226	李成平	SA1210	何泽鸿	SA12214	王梨	SA12226	金长超	SA1317
姚振	SA11226	李军	SA1210	倪新亮	SA12214	王攀	SA12226	尚广辉	SA1317
尹世帅	SA11226	孟伟	SA1210	潘夏云	SA12214	王心怡	SA12226	王菊菲	SA1317
赵海兵	SA11226	潘昌森	SA1210	彭勇升	SA12214	吴丰	SA12226	李刚	SA1322
赵越	SA11226	戚山豹	SA1210	汤新政	SA12214	吴奇	SA12226	安小强	SA13225
周冲	SA11226	王传榜	SA1210	魏川子	SA12214	吴亚运	SA12226	桂琳菲	SA13225
周涛	SA11226	徐冉冉	SA1210	卢月明	SA12216	肖宝林	SA12226	钱锋	SA13225
花城	SA1123	钟华	SA1210	谢平	SA12216	杨胜	SA12226	王家波	SA13225
刘帮安	SA1123	陈钢	SA1211	姚林	SA12216	袁胜篮	SA12226	许林权	SA13225
梅逢城	SA1123	郭静	SA1211	翟倩如	SA12216	张传金	SA12226	刘文利	SA13226
张洋	SA1123	李成	SA1211	谭彪	SA12217	张辉	SA12226	任环	SA13226
李成龙	SA11232	鲁义辉	SA1211	吴红桔	SA1222	张威	SA12226	田维强	SA13226
柏跃领	SA11232	彭凌	SA1211	戴亮	SA12225	赵弘扬	SA12226	王健	SA13226
李媛	SA11232	施明祥	SA1211	方海鸥	SA12225	赵义斌	SA12226	徐权	SA13226
钟小琴	SA11232	孙传伟	SA1211	韩鑫	SA12225	钟静文	SA12226	许跃	SA13226
赵雪梅	SA11234	唐方爽	SA1211	贺世龙	SA12225	常孟芝	SA1223	余冬冬	SA13226
梅东	SA11234	王汉超	SA1211	胡娇	SA12225	陈银	SA1223	张超	SA13226
霍霏	SA1124	辛涛	SA1211	贾玉龙	SA12225	黄天天	SA1223	张浩	SA13226
姚倩	SA1125	薛勇	SA1211	赖志荣	SA12225	李然军	SA1223	赵威	SA13226
李蕾	SA11	闫明英	SA1211	李俊平	SA12225	宋帅	SA1223	张亚洲	SA1344

范娜娜	SA1406	郭安	SC1311	谢江荣	SC1423	黄宜宾	TB0110	段屹	胡庆海
于东飞	SA1406	马荣荣	SC1311	袁浩钧	SC1423	陈功	TZ94210	樊满生	胡双林
李子圣	SA1407	王超	SC1313	陈婷婷	SC1438	李玉红	TZ9502	华仁军	李悦芳
龙泽东	SA1407	包峰	SC1314	钟强	SC14	陈凯	科大教师	黄芳胜	李云华
刘坤	SA1410	曹硕梁	SC1314	彭勇	SC	贾晓峰	科大教师	黄丽华	李章剑
刘彬彬	SA1411	陈骋	SC1314	杨宏彬	SE13204	杨上峰	科大教师	黄滔	林小妤
徐波	SA1411	陈锐	SC1314	唐军	SG0201	刘砺生	家长	黄晓	林轩怡
王其梁	SA1413	邓健	SC1314	陈林	SG0205	宋三牛	家长	黄永志	刘斌
孙嘉男	SA1419	郭劲书	SC1314	张坦	SG02225	章忠	家长	黄正薇	刘福荣
陈凯菁	SA14225	贺剑桥	SC1314	胡永平	SG04225	章紫覃	家长	贾大杨	刘贵斌
李润洲	SA14225	姜莹莹	SC1314	刘海波	SG04225	储小丽	安师大	贾正义	刘和福
朋翔	SA14225	马艺宁	SC1314	汪江平	SG0510	白浩波	方慧	江盛杰	刘慧
王淼	SA14225	荣建	SC1314	许琦敏	SG05010	白顺龙	方天行	江晓悟	刘洁
郑岑岑	SA14225	辛云川	SC1314	张振宇	SG0806	柏露	方晓灯	江燕	刘金省
苏红云	SA14226	于浩	SC1314	谢正傲	SG08225	包珍珍	方在途	姜晓枫	刘俊旭
许昊申	SA14226	于金龙	SC1314	余海兵	SG08225	笨笨	飞~_~	姜雪	刘磊
廖一帆	SA1507	张方圆	SC1314	沈珂	SG0909	才啟胜	冯浩	蒋维	刘琳
曾锦临	SA15225	张洪	SC1314	倪宁	SG0922	蔡光宇	冯杰	金鸿飞	刘琼
刘洪兆	SB0111	张良柱	SC1314	杜刚	SG1001	操神送	冯堃	金鑫鑫	刘盛
刘浩	SB1102	赵灿灿	SC1314	程高明	SG1011	曹利	傅正平	侃	刘通
李鉴林	SB1107	黄少球	SC13214	程琳	SG1111	曹平	高昺	康冬华	刘卫平
杨勇	SB1123	刘盼	SC13214	储双双	SG1111	曹珊珊	高凌	康恺	刘文科
王庚荪	SC825	王晓娟	SC13214	黄燕	SG1111	曹玉健	葛健	康泉胜	刘溪清
刘仁柱	SC0514	张世超	SC13214	蒋成林	SG1111	查利平	葛雷	来庆玲	刘小东
包晗	SC0523	王翱	SC1322	盛守卓	SG1111	陈百利	葛蕾	雷佼	刘小井
徐公杰	SC0623	王浪	SC1322	贾少英	SG11225	陈方颖	葛培峰	黎瑛	刘晓沐
卓荣杰	SC0703	高波	SC1323	程宇涛	SG1211	陈飞飞	葛小川	李保银	刘晓莹
李秀丽	SC0800	王青	SC1323	朱万骏	SG1211	陈浩	葛新方	李彬	刘孝圣
何钟鑫	SC0804	陈汉骄	SC13231	郭宝三	SG1311	陈嘉华	古阳	李大伟	刘新春
蒋琨	SC0911	陈翔宇	SC1338	汪冬雪	SG1311	陈锟	顾加里	李端发	刘勇
龚学艺	SC0923	龚冠源	SC1338	吴剑堃	SG1311	陈柳炼	顾雨婷	李芳平	刘宇
张晶晶	SC0923	胡哲	SC1338	周阳	SHMBA0902	陈孟彤	桂洪冠	李谷兰	刘羽
王艺然	SC1138	江梦春	SC1338	鲁娟	SJ08204	陈敏	郭大伟	李光辉	刘源来
肖瑞春	SC12	沈兰兰	SC1338	李强	SM0760	陈卫鹏	郭锋锋	李昊	刘泽艺
张远涛	SC1202	朱曼曼	SC1338	余芳芳	SM08204	陈宇飞	郭海浩	李红凯	刘祯
李思楠	SC12210	朱政豪	SC1338	王博	SM0922	陈喆	郭洁	李怀志	刘仲
吴利青	SC13	董怡静	SC1402	安名俊	SM10	陈正	郭世杰	李慧芳	柳竹青
肖栋	SC13	刘琪	SC1402	李高峰	SM11204	程会昌	郭霞	李嘉玲	卢宏
晏雪君	SC13	汪全南	SC1403	高文武	SM12204	崔涛	郭晓娇	李江	卢键方
柏锋	SC1302	尹纯源	SC1410	韦伟	SM12204	崔云干	郭雨刚	李晶	鲁可
范文中	SC1302	余梓奇	SC1411	杨剑	SM12204	大怪兽	韩	李俊杰	陆姗姗
李阳博	SC1302	凡佩	SC1413	全纯艳	SM1307	戴春华	韩路	李骏	罗企
邵龙	SC1303	武文志	SC1413	李晓红	TB9522	德子	韩书雅	李磊	罗天
武耀	SC1303	冯爱虎	SC1414	潘金	TB9604	邓敏志	韩天一	李茂	吕治军
耿和平	SC1304	钱猛	SC1414	周文	TB9611	邓孝龙	韩逸	李明哲	马剑强
王皓	SC1304	谢亚锋	SC1414	孙海涛	TB9706	刁敏	韩永成	李默	马颖
张晓楠	SC1304	于泽笑	SC1414	童传江	TB9706	丁建勋	杭天蓉	李平	马志国
许少歆	SC1308	姚霄	SC1422	朱国琴	TB9721	董必胜	何波	李蹊	梅诗亮
崔奎	SC1310	毕嘉成	SC1423	程耀明	TB9806	董灏	何涛	李士超	梅肖瑾
蒋敏	SC1310	苗会敏	SC1423	杜建民	TB9806	窦翔宇	宏信熊芳	李文杰	牧马人
刘辉	SC1310	齐文正	SC1423	侯鹏	TB0006	杜文献	洪清	李扬	南
潘艇	SC1310	王雄	SC1423	李晓荣	TB0010	杜宇	胡良斌	李裕	倪俊杰

李元友	昵称 - 胖仁	宋磊	王艳	肖云鹏	张冠华	于薇	赵梓辰	lynn
昵称 - 孙晨玉		宋娜	王燕玲	谢国民	张和平	于洋	郑超	MO Jianyong
昵称无回复 -sky		宋永顺	王轶凡	邢飞骏	张弘古村	于宇	郑鹏	SANG Ruoxin
聂波	汪可	苏琮钦	王毅	邢健	张鸿飞	余佶彦	郑睿	SHEN Xinyu
欧阳云卿	王彪	苏航	王永庆	邢璐	张慧	余松林	智敏	SHI Yu
潘凌超	王斌	孙国振	王玉霞	熊飞雷	张建勇	余勇	钟甜城	SUN Huanhuan
庞丽雪	王成之	孙海鹏	王煜鹏	徐婧	张凯	俞烨昊	周琛林	W.B.ZHENG
戚兴国	王翠平	孙继杨	韦昌桂	徐祈明	张磊	雨歌	周国栋	WAN Junnan
齐玥	王福艳	孙思思	维也纳	徐锐锋	张娜	袁陈	周昊	WANG Johnson
曲凤芹	王耿	孙希紫	魏世喜	徐蔚弢	张强	袁健	周李岗	WANG Sheng
权静	王浩	孙旭	魏巍	许晨光	张珅	袁菁	周明慧	WANG Yinuo
任婷婷	王洪力	孙旭龙	魏旭辉	许良杰	张圣敏	袁林	周琪森	WANG Yong
任轶群	王华东	汤丽婷	文涛	许妍妍	张文帅	袁满	周士迪	WU Tianjun
阮瞩	王佳玮	汤宁宇	翁辉辉	杨芳芳	张晓	袁帅	周肃	XING David
沈国栋	王建峰	唐大杰	吴秉乘	杨果成	张晓宁	袁训兵	朱光	XU Bing
沈奇	王建林	唐静	吴凯棋	杨小平	张啸	袁亚运	朱珏	YAN Yan
沈先中	王建敏	唐诗灿	吴礼彬	杨洋	张雁靖	詹红艳	朱俊鹏	YANG Sen
沈洋	王利民	唐虓	吴刘海	姚杰	张洋	张蓓蓓	朱腾龙	YE Xuecheng
盛曙霞	王龙	陶文亮	吴帅	叶林秀	张颖	张传彪	朱雯	zchen
施虹奕	王路	田浩炜	吴昱昆	叶显锋	张宇辰	朱钰	邹金佑	ZHANG Huimin
施玮	王萌	田野	武平	殷铭洋	章承龙	庄严	benjy	ZHANG Wen
石县委	王明煌	汪彬	武帅	殷伟刚	章海	宗旨威	ChangLiu	ZHAO Jun
时永强	王烁	汪江平	武晓瑜	殷玮婕	赵朝阳	CHENG Yan		ZHAO Yuchun
史文静	王塑	汪洁	夏勃	尹灵康	赵恒	David		ZHAO Zhenyu
司东亚	王伟	夏品正	张存志	尹孟	赵瑞	DENG Rui		ZHOU Jin
宋恩浩	王文奎	向石涛	张丹	尹瑞	赵山虎	Hulk		匿名校友 14 位
宋俊喆	王星	肖浩	张凡	游翔宇	赵彦云	JIA Benjamin		以上捐赠人民币 1-499 元
宋康宁	王兴安	肖修昆	张福新	于海龙	赵扬	LI TIANZHONG		

2015 年捐赠机构

普洛麦格 (北京) 生物技术有限公司、北京全四维动力科技有限公司、惠州德赛信息科技有限公司、Google Inc.、Microsoft、北京悟空保科技有限公司、Apple Inc.、PDT Partners、Prudential Financial Inc、IDG 资本、波士顿校友会、Yahoo Inc.

2015 年志愿者

范飞	0012	张璇	0511	陈忠祥	0711	王有识	0917	张强	SA1110
李骞	0208	田楠	0520	张希墨	07206	王浩博	0919	钟小琴	SA11232
王在	0211	黄春林	0523	李玥珮	08210	刘敬彬	1011	贾玉龙	SA12225
李晓玲	0302	戴睿	0602	李伟力	0823	程安麒	1014	李红	SA12226
谢祖军	0407	周军	06203	李逸凡	0900	杨帆	1106	张鹏飞	SA1317
马天骥	0423	叶丹丹	0701	何雁羽	0901	张屹东	11203	贾茹	SC1422
梁慧	0500	王及	0708	郭彬舒	0908	王明	SA0908	黄璘璞	SC1423
莫伟	0507	刘旭	0710	葛彦麟	0911	刘洋	SA09225		

中国科大与校友成就撷英

USTC AND ALUMNI ACHIEVEMENTS

1958 年肇始京华的中国科大，是中国最具国际知名度的大学之一，五十七年来她始终是青春与卓越的象征。我们谨摘录 2015 年中国科大与校友之重大成就，与关注母校的您分享：

□ 1 月 15 日，中国科大生命学院周荣斌（978）团队在 NLRP3 炎症小体调控机制研究方面取得重要突破，成果在《CELL》杂志发表。这是该期刊第一篇主要作者（第一作者，通讯作者）均为中国科大的文章。

□ 2 月，中国科大校友饶恒毅（92 少）博士发现睡眠不足使大脑中的"突显网络"区域诱使人摄入更多脂肪。该成果发表在《自然》旗下的《科学报告》（ScientiPc Reports）杂志。

□ 2 月 26 日，中国科大潘建伟 (874) 及其同事陆朝阳 (0002)、刘乃乐等组成的研究小组在国际上首次成功实现多自由度量子体系的隐形传态。国际权威学术期刊《自然》杂志以封面标题的形式发表了这一最新研究成果。这是自 1997 年来，科学家在该领域取得的又一重大突破。

□ 3 月 6 日，中国科大物理学院教授杜江峰（854）为通信作者的测量单蛋白质、生物大分子的磁共振光谱的论文发表在《科学》杂志上。

□ 6 月 12 日，加州大学洛杉矶分校黄昱教授（9412）小组近日成功研发出新型廉价高效纳米燃料电池。可望用于制造环保型汽车和其他清洁能源。成果发表在《科学》杂志上。

□ 6 月 20 日，中国科大龙舟队第四次征战杭州 C9 高校龙舟竞渡，以 3 分 43 秒历史最好成绩夺冠，连续四年蝉联 C9 高校龙舟赛冠军。

□ 7 月，中国科大计算机学院陈欢欢教授因其在神经网络研究领域的突出贡献，荣获 2015 年 国际神经网络协会"青年科学家"奖（International Neural Network Society Young Investigator Award）。

□ 7月25日，中国科大教授潘建伟（874）当选全国青联副主席。

□ 7 月 27 日，中国科学技术大学微尺度物质科学国家实验室单分子科学团队的研究人员在国际上首次展示了紧邻的不同分子的实空间拉曼光谱识别，在国际权威学术期刊《自然纳米技术》杂志上在线发表（AOP）。

□ 7 月 30 日，骆利群教授（81 少）课题组采用先进的技术方法揭示出了一些重要的神经回路结构，成果在《细胞》杂志上发表。

□ 8 月 5 日，郭光灿院士领导的中国科学院量子信息重点实验室设计了一种新型的量子中继方案，可构建新型的量子中继器。该成果发表于《物理评论快报》。

□ 8 月，陈云霁（97 少）获美国麻省理工学院科技评论 (MIT Tech Review)2015 年度第 15 届 35 位 35 岁以下的创新者奖。

□ 8 月 17 日，郭光灿院士领导的中科院量子信息重点实验室在国际上率先研制成功高维固态量子存储器，发表于 8 月 13 日的《物理评论快报》。

□ 8 月 21 日，麻省理工学院李巨教授（90 少）为主要贡献者的最新锂电池技术刊登在《自然通讯》杂志上。所发明的电池可六分钟完成充电。

□ 8 月 24 日，中国科学技术大学代表队（领队：刘其瀚，队长：魏志远，队员：陈晗、丁历杰、吉聆远、王子威）在第六届中国大学生物理学术竞赛中经激烈角逐，荣获特等奖。

□ 9 月 1 日，骆利群教授（81 少）课题组利用一套病毒 - 遗传工具剖析了小鼠的 LC-NE 神经元回路，成果刊登于《自然》杂志。

□ 9 月 4 日，尹希（96 少）晋升哈佛大学正教授，未满 32 岁，成为历史上最年轻的哈佛华人正教授之一。

□ 9 月，原赶集网 CEO 杨浩涌（9609 硕）承诺向中国科大捐赠人民币 500 万元，其中 150 万元用于西区精神杰出教学奖。

□ 9 月，中国科大工程科学学院院长杜善义院士在第二十届国际复合材料大会上被国际复合材料委员会（ICCM）授予"世界学者"（WORLD FELLOWS）荣誉称号，是首位获得该荣誉的中国科学家。

□ 9 月 28 日，杨培东博士（8812） 荣获美国麦克阿瑟基金会 2015 年度天才奖，是 2015 年获奖者中唯一华人，也 是历史上第四位荣获"天才奖"的中国科大人。

□ 9 月 28 日，中国科学技术大学 iGEM 团队——USTC 和 USTC-Software 在 iGEM 竞赛中取得优异的成绩，其中 USTC-Software 斩获金牌。

□ 10 月 2 日，中国科大入围英国泰晤士报"世界大学排名 2015-2016 年"TOP800 榜单，在中国大陆高校中排名第四。

□ 10 月 6 日，美国 US News 发布全球大学排名，中国科大综合排名位居 131 位（中国大陆第 5、大中华区第 8），四个学科进入全球前 50 名。

□ 10 月，美国物理学会会士（APS Fellow）2015 年会士增选名单公布，7 名中国科大校友入选：何小刚（774）、张卓敏（785）、吴小华（815）、陈志刚（8502 硕）、平源（9004）、陈候通（9302）和申猛燕（1990 博士）。

□ 10 月，中国科大熊宇杰实验课题组与江俊理论课题组、宋礼及储旺盛同步辐射表征课题组等合作，基于智能相变晶格裁剪策略发明了高效上转换发光材料，研究成果发表于国际著名材料科学期刊《先进材料》（Advanced Materials）。

□ 10 月，生命科学学院光寿红教授课题组研究揭示小 RNA 介导组蛋白 3 赖氨酸 27 的三甲基修饰机制，研究成果在《细胞》杂志子刊《当代生物学》（Current Biology）上发表。

□ 10 月，中国科大化学系江海龙教授研究组通过合作，针对金属有机骨架材料光催化和电催化应用研究的新进展刊登于《美国化学会志》。

□ 10 月，28 岁的郭奖获得者龚真强（0611）加盟衣阿华州立大学任助理教授，他是年级最低的科大海外校友教授。截止 2015 年年底，已有 1100 位科大校友在海外担任终身教职（或终身教职序列）。

□ 11 月 4 日，钱逸泰、田志刚两位教授与李学龙（9406）获 2015 年度何梁何利基金奖。

□ 11 月 9 日，傅亮（00 少）获得"物理学新视野奖"。

□ 11 月，中国科大教授陈晓非（777）、陈仙辉和杜江峰（854）、校友谢心澄（774）和景益鹏（8622 硕）等当选中科院院士。庄小威（87 少）成史上最年轻中科院外籍院士。校友吴伟仁（756）和任辉启（8805 硕）当选 中国工程院院士。

□ 11 月 17 日，78 级校友张卓敏因其在纳米热辐射领域做出的开创性研究贡献而获得美国机械工程师学会（ASME）颁发的 2015 年传热学纪念奖（ASME Heat Transfer Memorial Award）Science 类。

□ 11 月，许立达（1978 毕业）、胡禹（84 少）、曾大军（85 少、8516）、吕松武（859）、徐晨阳（8811）、 陈世刚（8811）、吕晨阳（9000）、王正道（916）、焦丹（96 博）共 9 位校友入选美国电子电气工程师学会（IEEE）Fellow。

□ 11 月 21 日，化学与材料科学学院谢毅教授当选发展中国家科学院 (TWAS) 院士。

□ 11 月 24 日，美国联邦贸易委员会（FTC）任命中国科大女生金哲（8716）为经济局局长。

□ 12 月 11 日，英国物理学会《物理世界》（Physics World）公布了 2015 年度国际物理学领域的十项重大突破，中国科学技术大学教授潘建伟（874））、陆朝阳（0002））等完成的"多自由度量子隐形传态"的研究成果名列榜首。

□ 12 月 22 日，中国科大物理学院彭新华教授获得"中国青年女科学家奖"。

□ 1980 年，李政道教授发起"中美联合招考物理研究生考试"(CUSPEA)。CUSPEA 项目历时十年，1989 年终止。录取的 917 名学生中，中国科大占 237 名，占四分之一强，为全国第一。陶荣甲、文小刚、冯平、任勇、洪江涛、杜权等科大校友（或学生）六夺全国状元。

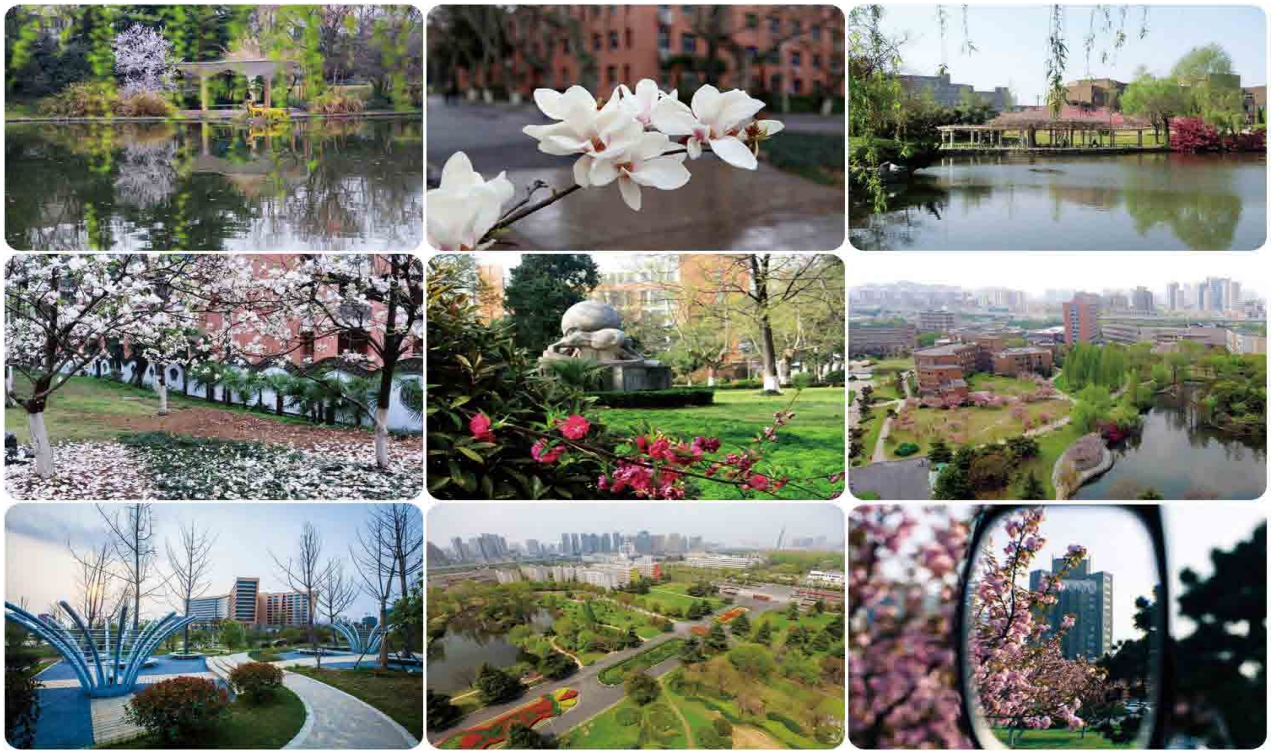

我们用欣喜的心情向捐赠校友呈上《2015 年年报》。这是新创基金会第九份也是独立注册成功之后的首份年报。

一 . 工作进展

1) 独立注册成功，中美两国合法资质完成。

秘书处从 5 月开始申报，终在 7 月 24 日获得北京市民政局批复"北京中国科学技术大学新创公益基金会"注册成功。而新创基金会此前已在美国注册，获得 IRS501(c)(3) 免税资质并开通银行账号。

新创独立注册，开创了独立大学校友基金一系列第一。最重要的是，新创基金会在中美两国均开通规范的捐赠通道，使得中美两国校友均能通过我们向科大捐赠并获得免税利益，这是一个里程碑！

2) 年度捐赠人次与金额创历史新高

2015 年，新创捐赠总额 580 万元；捐赠人次创最高纪录，近 6000 次。"挑战马拉松，捐赠西区精神杰出教学奖行动冲线。

杨浩涌一次性向母校捐赠 500 万元的感召下，2015 年年度捐赠行动在 9-12 月获得全球超过 4000 人次的校友捐赠，不仅"西区精神杰出教学奖"获得较多捐赠，"困学守望"等其他多个公益项目也获得数千人次的捐赠，这是前所未有的。新创基金会在下半年全面启动美国校友劝募行动，获得约 900 人次，近 27 万美元捐赠。微软、Google 等几十家决定将新创基金会列入匹配名单。这也是新创基金会获得美国捐赠总额较高的一年。

2015 年，我们再获公益捐赠税前扣除资格，为捐赠校友提供中国个税（或企业所得税）减免利益进入第六年。继续获得"非营利组织免税"资格。

3) 校友服务有效覆盖中美

2015 年是中国科大全球网络较活跃的一年。新创在美国承办了多场行业校友活动：11 月 13 日，中国科大华尔街"二中全会"落幕——这是中国科大华尔街的第二次群英荟萃的聚会；3 月 6 日与 8 月 7 日，中国科大硅谷群英会进行，其中第二次为刘庆峰访美，有效的促成了中美两国互联网校友圈的沟通。

2015 年，新创在北京、上海、深圳、武汉、西安、南京等十余个城市进行了超过 30 次校友活动。中国科大专业校友网络正通过新创的努力有效凝聚。

4) 财务公开与公益项目扎实推进

2015 年 ,新创的郭沫若奖、爱心奖、招生专项、" 困学守望 "、" 新创讲席教授 " 继续实施。每年的年报章节已做了详尽披露。新创基金会还支持了 iGEM、科考、杭州 C9 高校龙舟赛等项目。

新创不仅坚持财务公开，部分项目还对中国科大的形象起到了较好的促进。我们在招生之前发布《毕业生是最诚实的广告：中国科大北京籍毕业生去向调查》被《京华时报》微信号引用。

2015 年，我们还发布了爱心奖调查、郭沫若奖学金学子毕业调查、iGEM 项目实施报告、"四维动力"奖学金等项目实施报告。在 10 月 15 日向全球校友发出一期《公益项目简报》。

我们期待用实际行动保证捐赠人了解善款使用、效果乃至受助人去向与反馈得到充分信息。

5) 校友研究与品牌传播

支持中国科大的品牌传播是新创基金会的三大工作方向之一。既然新创主业为校友基金，无法分配太多时间或金钱换取曝光，那么做法必须是四两拨千斤，预测媒体热点，引爆话题之后新创的品牌传播逻辑是 : 争取中国科大的品牌露出，优先于新创基金会本身。

2015 年新创基金会为中国科大争取媒体曝光的成果丰硕，最为成功者是尹希 31 岁晋哈佛正教授，成为史上最年轻的哈佛华裔正教授的新闻，引起了全国媒体的蜂拥报道。《品牌传播》的工作成果在年报有章节刊登。

6) 与校方与全球校友组织合作

2015 年，侯建国校长调任科技部，万立骏院士接任校长。万立骏校长上任伊始，张树新等即代表基金会两次拜访他。张树新 9 月起在科大连续 18 周开讲《互联网发展史》。我也在该学期十余次回校。频繁的校园调研，与上至主要校领导，下至普通师生的密切联络，是基金会工作顺利推进的基础。

新创基金会继续与中美加三国的主要校友会保持联络，我们在武汉、西安促成了校友会的重新活动。新创在招生就业、人才引进、新闻宣传等方向与校方对口部门密切协作。我们十分感谢中国科大各部门特别是教育基金会和校友总会的协助！

二 . 感言

每到交出秘书长感言的时机，我都十分头疼每年哪有这么多新鲜的感悟啊？

专业校友基金成长的若干经验

2015 年是新创基金会这个长期被调侃或被举报为 " 非法组织，非法集资，数额巨大 " 的组织独立注册的年份。在 12 月 21 日 " 黑娃上户口 ,野孩子修谱牒 " 的揭牌仪式里程碑那天，我十分感慨。九年来，新创基金会建成了：

——筹款能力最强的民间校友机构：中国科大新创校友基金会 2006 年 12 月开始筹备并运作。运作 9 年来 ,已有全球 2.15 万人次校友通过新创向母校捐赠约 3,414 万元。

——全球最活跃的校友服务提供商，创立 O2O 校友服务产品线、激活中国校友网络开启北美专业校友服务。

——创办校友研究部与全媒体中心：启动中国科大校友研究，争取媒体曝光。

毋庸置疑，新创基金会伴随着诸多质疑，我本人尤甚。新创作为专业校友基金成长的经验，能为科大校友机构分享的经验是：

1）唯利是图的远见

一些科大人心目中 ,新创基金会唯利是图 ,三句话不离钱。必须承认：校友基金目标就是掏出校友荷包中的钱财。我所有的原罪皆源于此。其实，简单粗暴的目标恰恰是新创基金会成长的秘诀。正因为强烈的获取校友捐赠目标驱动，新创基金会极为强调建立有效的校友捐赠体系。而为了达到长远的捐赠目标，新创基金会不断建立专业校友服务体系，将校友服务的体系延伸到美国、加拿大各地城市。中国科大有一些城市校友网络是瘫痪或无效的，受困于目标不明确。

2）信誉、门槛与底线

新创基金会的优势与价值是什么？ 覆盖广泛的数据中心、初成体系的校友服务体系乃至于工商界校友的频密互动。我认为均非关键，新创基金会最重要的价值在专业信誉！

所谓"信誉"，首先在创始团队与理事会的声望。校友们与科大师生多信任新创决策团队的正直与战略判断。其次，信誉寄托于九年如一日，公益项目的细致推进、财务公开透明与秘书处团队的节俭奉公。第三，信誉来自坚持科学、理性的做事态度。

我见过全球各地太多的校友组织，新创基金会在各方面堪称典范。科大人自由民主、自我意识过强事实上导致了部分校友网络的无效，很多人发起的行业校友会（或网络群体）没法准确有效凝聚业内人士。新创基金会的有限成功在于敢于坚守专业理念，我们认为行业校友是有"门槛"的。也即凝聚资深校友（擒贼先擒王）为先，坚持行业的门槛。而无效的行业校友网络多半是八宝粥，不拉下脸卡行业门槛，一团和气，最终一事无成。

新创基金会的另一坚持为底线：我们恪守与商业机构合作的底线，坚持公益高于生意，绝不被商业利益裹挟。这体现在无论是校友活动资助与人员邀请甚至微信手机报的转载报道，新创基金会坚持对校友（及其机构）有基本的背景调查。慢慢的，新创靠谱的声望就建立了！

中国科大捐赠总额为何落后？

衡量好大学的重要标准是捐赠经费与办学经费总量。2015 年 10 月，2014 年中国大学捐赠经费排行榜公布。中国科大年度捐赠是 2850 万元，排名全国 39。第 37-38 名分别是三明学院与合肥工大。必须承认：中国科大不是一所好大学，我们真的落后了。

中国科大为何从校友（与社会）获取的捐赠总额太少，是我多年反复被校友师生（甚至校领导）问及的问题。我的思考如下：

1）中国科大人独立自由的精神，团结协作意识欠缺

中国科大与清华不同 ,后者或许崇尚一呼百应的工程精神。而中国科大人的科学精神体现在科学自由、较真死心眼。科大人气质的不同在于，哪怕受益于母校教育，在面对捐赠时，容易认为这是别人（特别是富人）的责任。在面对如何帮助母校时，科大人首先想到的是批判母校何处不尽人意，而非从我做起。我曾调侃这种现象是"只有钱是真爱"，只要不谈真爱（"钱"），我们对母校的感情绝对是真挚的 ^_^。

反思校友自身的欠缺之后，中国科大必须反思问题更多。我曾数次向中国科大校方反馈如下观点？

2）校友网络涣散，组织形态落后，校友感情无从寄托

在新创基金会运作之前，中国科大在国内不存在有效的校友机构（包括北京校友会）。校友会组织形态老化，无从服务广大校友。更不存在凝聚文革后的行业校友的有效机制。而数十年前即活跃的美国各地校友会，逐渐沦为学生会，职场人士无兴趣，不加入。校友组织的涣散，导致了校友感情无从释放。全球没有几个活跃的校友会，如何指望校友捐赠？校友职业发展，无从受益于专业人脉，捐赠意愿谁来激发？

而新创基金会对于中国科大的最重要贡献之一，是在国内建立了覆盖北上深直至十几个二三线城市的校友服务体系；在美国逐步开始在硅谷、纽约建立互联网、金融等行业校友服务体系。唯有常年耕耘，中国科大才有可能受益并获得更多捐赠。

3）中国科大校方与院系缺乏自顶而下的需求设计

新创基金会2007年起开始建立所谓的O2O(线下到线上)的校友服务体系。所谓线上，是通过校友简报、微信手机报等不断传递学校发展动态，逐步凝聚校友感情。而中国科大至今是缺乏体系建设的。

从校友捐赠而言，倘若有校友愿捐赠1000万或1亿，中国科大用于何处？

中国科大渴望涌现校友的大额捐赠，但学校与院系何时深入调研，制作过菜单？也即校方到院系各有一张菜单。这张菜单写下了急需雪中送炭（体制内无法支持）的需求？既然没有，校友捐赠必然限于零星状态。曾有学院表示，我们十分欢迎各个班级设立奖学金，我反问：弄十几个班级，每个班级设立数万元的奖学金，结果往往还是支持贫困学生，这能帮助您建立世界一流的学院吗？ 中国科大曾有数起 500 万元量级捐赠，却因未能主动设计、有效凝聚到定向支持而导致失败。

新创基金会取得了有限的筹款成功，就在于寻求校方需求与校方需求的最大公约数，每年花费诸多时间在校园内约访校领导到学生，设计公益项目。而中国科大不能从上到下凝练这种需求，未来获取超大金额的捐赠，成功机会是渺茫的！

可喜的是：中国科大新一届若干学院班子已思考此事。以生命学院为例，2015 年起，生命学院明确建立学院发展基金，凝练了院史修撰、杰出论文研究、研究种子基金、杰出教学、 招生贡献与社会服务几个重点突出的战略方向。该学院迅速得到校友的支持。科大从校领导到学院层都快速的从思考到行动。新创基金会也有了更强的信心，为母校获得更多的捐赠！

USTCIF

秘书长 / 刘志峰 9500

2016 年 4 月

2015 年全年工作一览表

2015 HIGHLIGHTS

新创基金会全职团队与志愿者一起，肩负筹集校友基金与校友服务之责，以下是基金会 2015 年全年部分工作，谨此向捐赠校友汇报：

时间	工作	简介
1月11日	南京校友午餐会	中国科大南京校友新年午餐会进行，110 余位校友出席，江苏校友会理事会增选多位理事。新创基金会承办。
1月27日	北京健康医疗行业沙龙	贝瑞和康总裁周代星（858）、比特基因创始人解刚才（0408）等演讲。
1月28日	北京环境与分析仪器行业沙龙	高能时代副董事长刘泽军（833）、仪盟科技 CEO 王涵文（903）等校友演讲。
2月7日	湖北校友新春午餐会	新创基金会承办，110 位校友出席，是 2008 年后首次大规模湖北校友聚会。
2月8日	西安校友新春午餐会	新创基金会承办，80 余位校友出席，是 2011 年后西安首次大规模聚会。
2月13日	新创基金会入驻今日头条	基金会入驻今日头条媒体平台，是中国一流大学在今日头条开通的第一个头条号。
3月6日	硅谷互联网群英会	新创基金会承办，腾讯产品总监单晖（9904）、Google 总监吴昌勋（9411）演讲，约 30 位校友出席。
3月10日	手机版科大校友简报推出	新创基金会在云适配公司的支持下推出手机版校友简报。
3月21日	游戏校友群英会	新创基金会承办，42 位校友出席，游族运营总监冯荆荆（0111）、腾讯产品总监单晖（9904）、昆仑副总裁方汉（9004）等分享经验。
3月23日	2014 年财务审计	由正则通会计师事务所审计，新创基金会向其通报财务流程。
4月22日	上海移动互联网校友聚会	66 位校友参加，龙伟（903）进行演讲。新创基金会协办。
5月18日	向万立骏校长通报工作	新校长万立骏院士在京会见新创基金会主席张树新和北京校友会常务副会长郭元林等。
5月18日	再获非营利组织免税资格	新创基金会独立前母体北京校友会再获五年有效的“北京市非营利组织免税资格”。而公益性捐赠税前扣除资质继续有效。
5月21日	返校调研	基金会调研设立学院发展基金可能性。基金会同事返校调研 20 次以上。
5月25日	第 34 届郭沫若奖学子学成	第 34 届郭沫若奖学金获得者学成将毕业。基金会对该届郭奖学子展开毕业去向调查，并公布去向。
5月27日	北京校友会通过年检	北京市民政局 2014 年度年检通过，为新创基金会工作继续提供合法保障。
5月29日	爱心奖学金实施报告发布	2015 届爱心奖学金实施报告发布，基金会公布毕业去向、毕业感言、对获奖学生的回访与沟通。
5月底	生命学院“杰出论文研究奖”设立	匿名校友捐赠人民币 50 万元设奖激励该学院一线年轻学者在世界一流研究杂志发表成果。
6月15日	近十年北京籍毕业生职业调查	新创基金会公布十年京籍毕业生去向调查《毕业生是最好的广告》。《京华时报》微信号立即转载，有利协助了北京地区招生。
6月20日	C9 名校端午龙舟赛四连冠	中国科大在杭州 C9 高校端午龙舟赛中取得四连冠，新创基金会连续资助。
6月30日	上海医疗健康群英会	新创基金会承办，近 50 人出席，唐明（777）、蔡遂雄（783）、梁顿（0108）做报告。
7月11日	全四维动力公司参访	新创基金会组织部分 12 级本科生参访徐星仲（8513）的全四维动力公司并安排座谈。
7月14日	北京互联网行业沙龙	70 余位校友出席，宜人贷总裁方以涵(88 少)、百度电影总经理徐勇明(9810)演讲。
7月14日	马朝晖援助基金设立	与 862 校友签署《关于“马朝晖援助基金”》代管协议书。
7月24日	新创公益基金会独立注册成功	北京民政局准予新创公益基金会设立，并颁发相关证照。
7月28日	金融精英北京沙龙	新创基金会承办，长江商学院教授黄春燕（88 少）与博煊基金创始人居雄伟（8900）进行主题演讲。

7月30日	ChinaJoy 游戏界上海酒会	30 余位创业者浦东聚会，这是新创第三年组织 ChinaJoy 游戏圈聚会。
8月2日	新生嘉年华	在北京微软大厦举行，多个省市共 60 余位新生出席，20 余位杰出校友和优秀毕业生与之会面。
8月4日	"四维动力"奖学金项目报告	报告全景式公布项目五年来的进展，发布了获奖学生名单、毕业去向及获奖感言和项目实施成果。
8月6日	北京能源业校友沙龙	30 余位校友出席沙龙，BP 能源董事总经理孔庆影（85 少）演讲。
8月7日	硅谷互联网群英会	科大讯飞董事长刘庆峰（906）与硅谷互联网资深校友见面并做主题演讲。
8月8日	深港校友烧尾宴	深港校友烧尾宴在东海购物中心举行，迎接到深港地区工作和深造的年轻校友。
8月11日	Uber 美国工程师北京主题分享	解岭（0310）、周喆吾（07 少）为北京校友做智能交通主题分享。
8月15日	北京互联网沙龙	薄荷网 CEO 马海华（9717）、新东方百学汇 CEO 王立（9925）和果壳网宗唯伊（0725）演讲。
8月16日	大连校友午宴	30 余位科大校友出席，这是新创基金会第二年组织大连校友聚会。
8月19日	iGEM 项目报告	报告全景式调查了过去六年 iGEM 项目实施成果，发布毕业生去向、财务状况及毕业生感言。
8月20日	硅谷互联网创业校友沙龙	许四清（815）为科大创业者做回国创业讲座，新创基金会参与协办。
9月5日	上海校友金秋晚餐会	160 余位校友与多位金融、互联网行业资深校友餐叙交流。新创基金会承办。
9月19日	北京校友金秋午餐会	200北京校友出席，30多位行业领军人物出席这场全年规模最盛大的北京校友会。
9月22日	第十届"困学守望"教学奖颁奖	是新创基金会连续第四年资助"困学守望"教学奖，更是刘亚东校友创立后第十年捐赠该教学奖。
9月26日	宁波校友中秋聚会	28 位宁波校友中秋聚会，并讨论如何活跃未来宁波校友网络。新创基金会提议并承办此次活动。
9月28日	iGEM 代表队再创佳绩	两支中国科学技术大学 iGEM 团队成绩优异，其中 USTC-Software 斩获金牌。
9月30日	西区杰出教学奖设立	杨浩涌（9609 硕）向中国科大捐赠人民币 500 万元，并期待有 2015 位校友参与设立。
10月18日	波士顿校友会金融和投行校友沙龙	新创基金会协办，陈雷（78 少）与钱军 (825/8213) 作为嘉宾进行演讲。
11月初	美国校友年度捐赠行动全面启动	继上半年开通美 Wells Fargo 银行账号、发布基于 Paypal 的国际信用卡捐赠网之后，11 月启动对美校友筹款行动。筹款行动在感恩节至圣诞节北美慈善季节进入最紧张阶段，坚持至 12 月 31 日，累计获得约 900 人次、超 29 万美元捐赠。Google、微软、GE 等超 30 家著名公司开始通过新创基金会向中国科大提供匹配捐赠。
11月13日	中国科大华尔街二中全会	50 位华尔街校友出席在纽约耶鲁俱乐部的群英会，新创基金会连续第二年组织华尔街群英会。江平（813）等华尔街最资深校友出席。
11月13日	新创论坛之《互联网时代的创业与投资》举办	IDG 合伙人周全、玩蟹科技 CEO 叶凯和薄荷网 CEO 马海华等为 500 多位科大师生开讲；张树新担任主持人。
11月18日	丁贞瑞救助基金项目进展公布	新创基金会公布丁贞瑞救助基金款项花费与结余情况。
11月24日	西区精神杰出教学奖与上海马拉松财务通报	新创基金会通报项目进展与财务情况，并向捐赠者与志愿者致谢。
11月28日	中国科大郑州校友午餐会	新创基金会承办，40 余位校友相会，为近六年来科大在中原腹地最大规模校友聚会。
12月11日	新创论坛之《信息空间中的双子星座》	北京大学传播学教授胡泳演讲。该学期，张树新回校开课 18 周完成《互联网发展史》公开课。
12月14日	钟海纪念奖学金设立	83 少校友为纪念钟海校友，通过新创基金会设立"钟海纪念奖学金"，支持少年班优秀学生的生活与学习。
12月18日	"四维动力奖学金"第二期签约暨颁奖	全四维动力科技启动第二期"四维动力"奖学金并颁奖，公司再次捐赠 25 万支持热科学和能源工程系发展。
12月21日	新创校友基金会揭牌仪式暨校长俱乐部酒会	万立骏校长、郭传杰书记、杨元庆与理事们共同为新创基金会揭牌，基金会主席张树新（813/8112）主持，110 余位校友出席。

全球校友组织
ALUMNI CHAPTERS AND GROUPS

中国科大校友遍布海内外，我们谨收录国内外各地、各行业校友组织网站与联络方式，以促进校友的沟通交流。

中国科学技术大学新创校友基金会	http://www.ustcif.org

中国校友组织

中国科大神州校友网	http://www.szustcer.com
深圳校友邮件组	https://groups.google.com/group/ustc-shenzhen
北京校友邮件组	https://groups.google.com/group/ustcbj
广东校友邮件组	https://groups.google.com/group/ustc-guangdong
上海校友邮件组	https://groups.google.com/group/ustc-shanghai
香港校友邮件组	https://groups.google.com/group/ustchk
苏州校友邮件组	https://groups.google.com/group/ustc_suzhou
中国科大上海 MBA 校友会	http://www.ustcmba.org/
杭州校友邮件组	http://groups.yahoo.com/group/ustcer_hangzhou/

美国校友组织

海外校友基金会	http://www.ustcaf.org
西雅图校友会	http://www.ustcseattle.org/
西雅图校友邮件组	https://groups.google.com/group/ustcseattle
圣路易斯校友邮件组	https://groups.google.com/d/forum/ustc_stl
明尼苏达校友邮件组	https://groups.google.com/group/ustcmn
亚利桑那校友邮件组	https://groups.google.com/group/ustc-az
波士顿校友邮件组	http://groups.yahoo.com/group/ustcbaa
费城地区邮件组	https://groups.google.com/group/ustc-philau
大纽约校友会	http://www.ustcaagny.org/
大纽约校友邮件组	http://groups.yahoo.com/group/ustcaagny
大华盛顿 DC 地区校友会	http://www.ustc-dc.org
大华盛顿 DC 地区校友邮件组	https://groups.google.com/group/ustc-dc
马里兰和华盛顿特区校友邮件组	http://groups.yahoo.com/group/ustcalumni/
芝加哥校友会网	http://www.ustcaac.org/
芝加哥校友邮件组	http://groups.yahoo.com/group/ustcaac
硅谷校友邮件组	http://groups.yahoo.com/group/ustc-sv
北卡校友会	http://www.ustcnc.org/
北卡校友邮件组	https://groups.google.com/group/ustc_rtp
亚特兰大校友邮件组	http://groups.yahoo.com/group/ustcers-atlanta
大底特律地区校友邮件组	https://groups.google.com/group/ustc-detroit
休斯顿校友 Googe 邮件组	https://groups.google.com/group/ustc-houston/
南加州校友会	http://www.ustcsc.org/
南加州校友邮件组（芝加哥）	http://groups.yahoo.com/group/ustc-sc
圣地亚哥校友邮件组	https://groups.google.com/group/ustc_sd

奥斯汀校友邮件组	https://groups.google.com/group/ustcer_austin
达拉斯校友邮件组	http://groups.yahoo.com/group/ustc_dfw
匹兹堡校友邮件组	https://groups.google.com/group/pittsburgh_ustcers
宾州州立大学 (PSU) 中国科大校友会	http://md.ustc.edu/associations/ustcaa_psu/
UIUC 校友邮件组	https://groups.google.com/group/uiuc_ustc

其它地区校友组织

加拿大英属哥伦比亚省（即大温哥华）校友邮件组	http://groups.google.com/group/bc-ustcers/
加拿大多伦多校友邮件组	http://groups.yahoo.com/group/ustctoronto
加拿大滑铁卢地区校友邮件组	https://groups.google.com/group/ustcers-waterloo
在日校友联谊会	http://www.ustcers-jp.org
日本校友邮件组	https://groups.google.com/group/ustcers-jp
新加坡校友会	http://www.ustcaas.org/
新加坡校友邮件组	http://groups.yahoo.com/group/USTCAAS/
欧洲校友邮件组	http://groups.yahoo.com/group/ustcaaeu/

其它类别校友组织

石油行业校友邮件组	https://groups.google.com/group/petro-ustc
制药业校友邮件组	https://groups.google.com/group/ustc-pharmaceutical
移动互联网行业校友邮件组	https://groups.google.com/group/ustc-mobnet
统计金融系校友邮件组	http://groups.google.com/group/ustcstat
工商界校友联谊会（北京）	https://groups.google.com/group/ustcbizclub
少年班校友邮件组	https://groups.google.com/group/ustcscgy
郭奖校友俱乐部	https://groups.google.com/group/ustc_guo_moruo
金融界暨华尔街校友邮件组	http://groups.yahoo.com/group/ustc_financial
创业校友俱乐部	http://groups.yahoo.com/group/ustc-eclub/
媒体界校友邮件组	https://groups.google.com/group/ustcmedia
MBA 校友邮件组	http://finance.groups.yahoo.com/group/ustc_mba/

新创基金会机构
OUR PEOPLE

机构组成

主　　席：张树新
执行委员会：左毅　郭元林　傅乐民　张树新　母润昌　张佳华　汤晓鸥 王新卫 戚曙光　刘庆峰　吴微威　叶凯　胡韶山
筹备委员会 *：蒋华　章晓华　周全　王维嘉　张云飞　郭元林　马扬　杨光　张树新　许四清　吴雪筠　蒋澄宇　刘志峰
" 新创讲席教授 "
评审委员会：万立骏　杨金龙　叶向东　陆夕云　张亚勤　蒋澄宇　熊伟
财 务 总 监：郭元林
秘　书　长：刘志峰
秘　书　处：刘志峰　李文秀

人员介绍

◎ 张树新，813
执行委员会主席。现任联和运通控股有限责任公司董事局主席。

◎ 左　毅，776
执行委员会委员。1997 年创办北京中科泛华测控技术有限公司并担任总经理。

◎ 郭元林，78 少
执行委员会委员、财务总监。曾获清华大学工学硕士学位。现任中国科技大学北京校友会常务副会长（法定代表人）。

◎ 傅乐民，806
执行委员会委员，1988 年获中科院计算技术研究所工学硕士。1993 年创办北纬通信科技股份有限公司并任董事长。

◎ 母润昌，847
执行委员会委员，1992 年获中科院理学硕士学位。现为中国诚信信用管理有限公司副总裁、中诚信资讯科技有限公司总裁。

◎ 张佳华，849
执行委员会委员，1994 年创办深圳市好家庭实业有限公司并任董事长，现为深圳校友会会长。

◎ 汤晓鸥，859
执行委员会委员，1996 年获得麻省理工学院博士。现为香港中文大学工学院副院长、信息工程系教授。

◎ 王新卫，8516
执行委员会委员，曾获得北京大学中国经济研究中心经济学硕士。现任华兴资本董事总经理和首席财务官。

◎ 戚曙光，8816
执行委员会委员，现任广州市电通网络有限公司总经理、广州云晫信息科技有限公司董事长。

◎ 刘庆峰，906
执行委员会委员，1999 年创办安徽科大讯飞信息科技股份有限公司，并担任总裁至今，2009 年 4 月起兼任董事长。

◎ 吴微威，976
执行委员会委员，1997 年考入中国科大，其后获得电子工程系博士学位。3W 基金创始人。

◎ 叶凯，0211
执行委员会委员，2009 年获得中国科学院软件所工学硕士学位。玩蟹科技联合创办人。

◎ 胡韶山，MBA0302
执行委员会委员，现任合肥康迪环境工程有限公司总经理，安徽省赛达科技有限公司董事。

◎ 蒋　华，772
筹备委员会委员。1992 年获美国东北大学物理学博士学位。现为美国波士顿应用科技公司董事长。

◎ 周　全，773
筹备委员会委员。1989 年获美国 Rutgers 大学博士学位。现为 IDG 资本合伙人。

◎ 章晓华，773
筹备委员会委员、USTCAF（海外校友基金会）2009 届理事。1989 年获美国 Rutgers 大学博士学位。现为独立咨询师。

◎ 王维嘉，776
筹备委员会委员。1992 年获斯坦福大学博士学位。现任美通无线公司首席执行官兼总裁。

◎ 张云飞，777
筹备委员会委员。1995 年获得波士顿大学博士学位。他是亚信科技共同创始人，参与了中国互联网的设计及构架建设。

◎ 马　扬，788
筹备委员会委员。中国科学院北京分院副院长、中国科大北京校友会监事长。

◎ 杨　光，798
筹备委员会委员。曾获澳大利亚国立大学神经系统科学博士学位、哈佛大学商学院工商管理硕士 MBA)。现为融源资本董事长。

◎ 许四清，815
筹备委员会委员。曾获中国科学院工学硕士学位，曾任北京蓝汛通信技术有限责任公司 (ChinaCache) 首席运营官。

◎ 吴雪筠，816
筹备委员会委员与艺术总监、USTCAF 2009 届理事会主席。1992 年获得法国巴黎高等路桥学院 MBA，现为时尚顾问。

◎ 蒋澄宇，838
筹备委员会委员。1997 年获美国布朗大学博士学位。现任北京协和医学院生物化学与分子生物学教授、系主任。

以上均为无薪志愿者

◎ 刘志峰，9500
秘书长。2003 年获中科院软件所工学硕士学位；2006 年获加拿大滑铁卢大学计算机学院理学硕士学位。

◎ 李文秀，0908
项目推进专员。2013 年毕业于中国科学技术大学生命科学学院生物科学专业。

以上为全职工作人员，不含试用期与兼职员工

*: 注："筹备委员会" 即发起团队，为 2006 年 8 月起参与基金会筹备的校友。

捐赠方式
WAYS TO GIVE

欢迎您通过新创基金会捐赠中国科大，境内外捐赠我们通常在 2 个工作日内反馈您。

1. 网上在线捐赠
中国科大校友捐赠网：http://giving.ustc.edu.cn
支持全球 Visa、Master、JCB 信用卡刷卡捐赠，全球校友均可以通过该捐赠网支持母校。

2. 支付宝账号：gift@ustcif.org
支付宝二维码：手机支付宝扫描即可支付（无法备注，可邮件至 ustcif@ustcif.org 说明捐赠项目）

中国科大

3. 微信支付
关注并进入公众号 USTCIF，点击"微信捐赠"即可。也可向公众号"USTCIF"发送"微信捐赠"。

4. 银行汇款捐赠
招商银行账号
户名：北京中国科学技术大学新创公益基金会
账号：1109 1820 0010 106
支行名称：招商银行北京中关村支行

5.Paypal 账号：usa@ustcif.org

6. 支票（外币）：请将注明 "payable to USTCIF" 的支票正反两面均扫描（或手机拍照）Email 发送到 ustcif@ustcif.org。您对捐赠指定用途如有指定，请在支票或 Email 标注为盼。

说明：（1）USTCIF 是美国 IRS 认可的 501(c)(3) 免税组织。在美国工作或学习的人士之捐款免税。
（2）多数美国著名公司匹配您通过新创基金会（USTCIF）给中国科大的捐赠。
（3）USTCIF's EIN: 27-4542683

中国科学技术大学新创校友基金会

The University of Science and Technology of China Initiative Foundation

地址 : 北京海淀区 学院路 15 号 北京语言大学新综合楼 5 层

电话 : (+86-10) 5649-9709

Email: ustcif@ustcif.org

www.ustcif.org